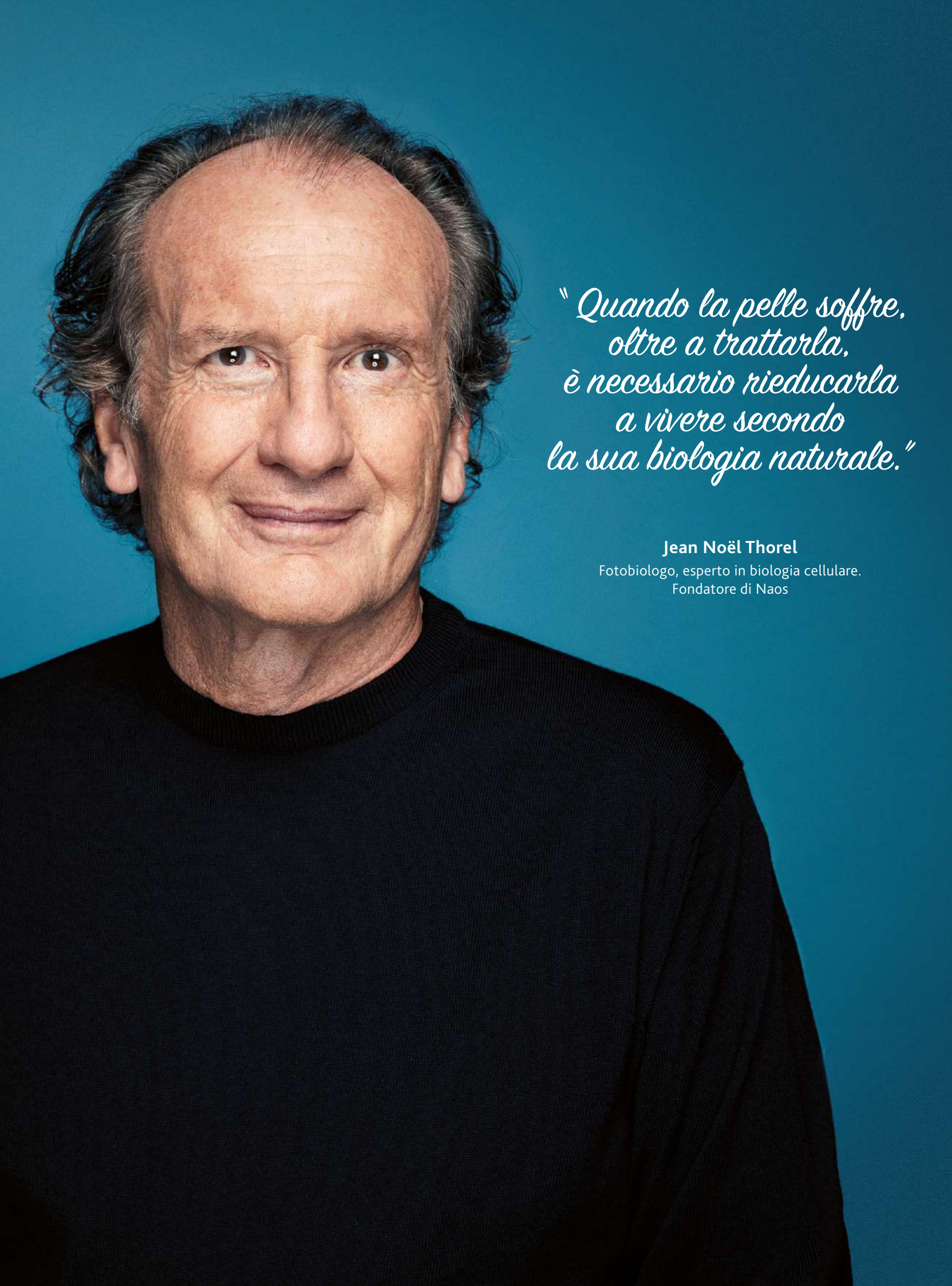

*Book Tecnico*

A portrait of Jean Noël Thorel, a middle-aged man with wavy, graying hair, looking directly at the camera with a slight smile. He is wearing a black crew-neck sweater. The background is a solid, vibrant teal color.

*"Quando la pelle soffre,  
oltre a trattarla,  
è necessario rieducarla  
a vivere secondo  
la sua biologia naturale."*

**Jean Noël Thorel**

Fotobiologo, esperto in biologia cellulare.  
Fondatore di Naos

# UNA NUOVA SCIENZA: L'ECOBIOLOGIA - 4 PRINCIPI:

## AL CUORE DELLA NOSTRA UNICITÀ: L'ECOBIOLOGIA

ECOLOGIA CUTANEA



BIOLOGIA CUTANEA



### CONSIDERARE LA PELLE UN ECOSISTEMA

Costituito da cellule viventi che costantemente interagiscono tra loro e con l'ambiente. Per questo preferiamo ingredienti puri, biomimetici, alla giusta dose e assimilabili dalla pelle.



### STIMOLARE LE FUNZIONI BIOLOGICHE NATURALI

Interagire con i meccanismi naturali per aiutare la pelle a ritrovare l'equilibrio di una pelle sana.



### ESSERE GUIDATI DAL BIOMIMETISMO

Ispirarsi alla natura e utilizzare ingredienti già naturalmente presenti nella pelle o che ne imitano i meccanismi biologici naturali.



### AGIRE SULLE CAUSE E SULLE CONSEGUENZE

Per garantire massima efficacia e risultati duraturi nel contrastare i disequilibri cutanei.

 NAOS

**BIODERMA**  
LABORATOIRE DERMATOLOGIQUE

**L'ecobiologia al servizio della dermatologia**  
per preservare la salute della pelle.  
A lungo.

INSTITUT  
ESTHEDERM  
PARIS

**L'ecobiologia al servizio dell'estetica**  
per accompagnare la bellezza delle  
donne nel tempo.

état pur

**L'ecobiologia al servizio della cosmetica  
personalizzata** per apportare alla pelle  
unicamente ciò di cui ha bisogno.  
Niente di più. Niente di meno.

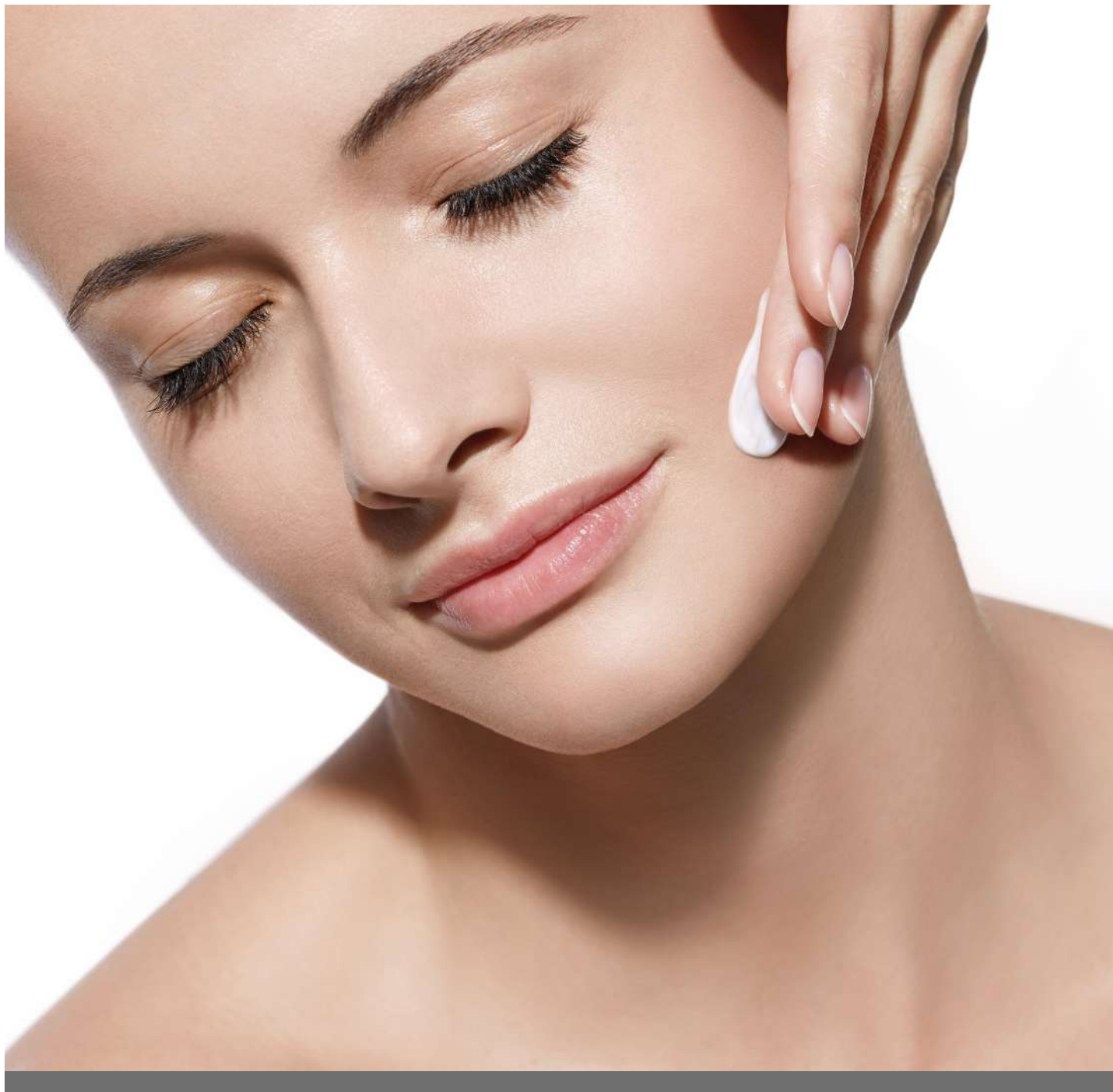

---

PRODOTTI PROFESSIONALI

---



Flacone 400 ml

## OSMOCLEAN DÉMAQUILLANT HAUTE TOLÉRANCE

### BENEFICI

- Elimina trucco anche waterproof da occhi e labbra.
- Asporta il trucco lasciando anche ai contorni occhi più sensibili e delicati una sensazione di perfetto comfort.

### BREVETTI E TECNOLOGIE

- 1. BREVETTO SKIN BALANCE SYSTEM (SBS)**
- 2. BREVETTO EAU CELLULAIRE**

💧 **TEXTURE:** Formula bifasica. Nessun residuo oleoso.

### INDICAZIONI D'USO

Agitare bene il flacone senza formare schiuma per miscelare le due fasi e versare su dischetti di cotone. Posizionare sugli occhi/labbra e lasciar agire il prodotto per qualche istante, prima di rimuovere il trucco con pressioni delicate e movimenti dolci (sugli occhi spazzolando le ciglia verso l'esterno).



Flacone dispenser 500 ml

## OSMOCLEAN LAIT DÉMAQUILLANT DÉSENSIBILISANT

### BENEFICI

- La pelle, anche sensibile e reattiva, è detersa, lenita e pronta a ricevere i trattamenti successivi.

### BREVETTI E TECNOLOGIE

- 1. BREVETTO SKIN BALANCE SYSTEM (SBS)**
- 2. BASE DETERGENTE AD ALTA TOLLERABILITÀ**
- 3. COMPLESSO LENITIVO:**  
estratto di cetriolo + Acido 18-β-glicirretico (derivato della liquirizia)
- 4. BREVETTO EAU CELLULAIRE**

### INDICAZIONI D'USO

Applicare una noce di prodotto su viso collo e décolleté e massaggiare con le dita. Rimuovere con le apposite manopole o con un piccolo asciugamano. Risciacquare ed asciugare.



Vaso 250 ml

## OSMOCLEAN CRÈME DOUCE DÉSINCRUSTANTE

### BENEFICI

- Pori Liberati • Detersione profonda • Effetto luminosità immediata.

### BREVETTI E TECNOLOGIE

- 1. BREVETTO SKIN BALANCE SYSTEM (SBS)**
- 2. BASE DETERGENTE AD ALTA TOLLERABILITÀ**
- 3. BREVETTO EAU CELLULAIRE**

### INDICAZIONI D'USO

1. Applicare una noce abbondante di prodotto partendo dal décolleté, collo e viso, senza però stenderlo o emulsionarlo immediatamente, lasciando delle piccole dosi di prodotto per ciascuna zona.
  2. Lavorare quindi area dopo area, con rapidi cerchietti leggeri, finché la texture non si trasforma. Cambiare zona di lavoro solo dopo la trasformazione del prodotto in bianco opaco. Non lavorare una seconda volta l'area già trattata.
- Sciacquare abbondantemente (almeno 3 volte) con le apposite manopole o con un piccolo asciugamano, asciugare.



Vaso 250 ml



Vaso 250 ml

## OSMODERLYSE 1 E 2\*

Associata alle manualità caratteristiche del protocollo Institut Esthederm, è il primo prodotto che combina il potere purificante di una maschera cremosa con l'effetto vellutante e illuminante di un esfoliante senza granuli.

### ATTIVI

#### 1. CELLULOSA

Rimuove impurità e cellule morte.

#### 2. ESTRATTO DI KARITÉ (NELLA VERSIONE 1)

Addolcisce, Rigenera e Idrata.

#### 3. CAOLINO E BREVETTO HYPOPIGMENTALINE (NELLA VERSIONE 2)

Assorbe gli eccessi di sebo e migliora la luminosità della pelle.

### BENEFICIO

La pelle appare lenita, purificata, luminosa e pronta a ricevere il trattamento successivo.

La grana della pelle è affinata. Il colorito risulta evidentemente uniformato.

Utilizzabile sulla pelle più delicata e nell'area intorno agli occhi, rimuove delicatamente le cellule morte e le irregolarità superficiali.

 **TEXTURE:** Texture in crema compatta, dalla profumazione floreale e talcata.

### INDICAZIONI D'USO

Applicare uno strato sottile e trasparente sulla pelle asciutta di décolleté, collo e viso.

Può essere steso anche nella zona perioculare.

Lavorare area per area rispettando le manualità Institut Esthederm per sbriciolare il prodotto Utilizzare un pennello morbido per eliminare i residui dalle zone delicate (occhi naso lati del viso). Risciacquare attentamente ed asciugare.

Adatto alla pelle più sensibile.

\*Corrisponde in formato vendita alla Masque gomme clarifiant



Tubo 150 ml

## GEL PEELING

Un gel acquoso e trasparente con un alto contenuto di AHA che aiutano a rimuovere le cellule morte dallo strato corneo, per un reale effetto levigante, uniformante e schiarente.

### ATTIVI

#### 1. GEL CONCENTRATO IN AHA (15% DI ACIDO GLICOLICO):

Gli AHA penetrano tra le cellule dello strato corneo e rompono i legami intercellulari.

Gli strati cellulari superficiali si staccano. Il rinnovamento epidermico viene stimolato.

### BENEFICIO

Carnagione più luminosa, grana della pelle liscia e affinata, pori minimizzati.

 **TEXTURE:** Gel senza profumo.

### INDICAZIONI D'USO

Applicare uno strato intermedio su viso e collo, evitando il contorno occhi.

Lasciare in posa per 5-10 minuti in relazione allo spessore e alla sensibilità della pelle.

Il primo minuto successivo all'applicazione il gel fresco potrebbe dare sensazione di pizzicore che non si prolungherà per più di 60 secondi. Risciacquare abbondantemente e asciugare.

Regolare il tempo di posa allo spessore e alla sensibilità della pelle per un risultato personalizzato.



Tubo 150 ml

## GEL PEELING IMPERFECTIONS

### ATTIVI

#### 1. AHA (2,5% DI ACIDO CITRICO) E BHA (2% ACIDO SALICILICO)

Stimolano il rinnovamento epidermico, rompendo i legami intercellulari dello strato corneo.

#### 2. D-PANTENOLO

Idrata la pelle, aumentando il contenuto di acqua degli strati più esterni e lenisce, aiutando a ripristinare la funzione barriera della pelle irritata per una perfetta tollerabilità.

### BENEFICI

Riduce le impurità e la dimensione dei pori, grazie alle proprietà purificanti dell'acido salicilico e alle proprietà astringenti dell'acido citrico

💧 **TEXTURE:** Gel acquoso di colore blu. Inodore.

### INDICAZIONI D'USO

Applicare con l'apposito pennello. Lasciare in posa max. 10 min. Rimuovere con l'aiuto della parte piatta del pennello. Risciacquare abbondantemente ed asciugare.



Tubo 150 ml

## GEL PEELING ECLAT

### ATTIVI

#### 1. AHA (9% DI ACIDO MALICO)

Stimola il rinnovamento epidermico, rompendo i legami intercellulari dello strato corneo.

#### 2. D-PANTENOLO

Idrata la pelle, aumentando il contenuto di acqua degli strati più esterni e lenisce, aiutando a ripristinare la funzione barriera della pelle irritata per una perfetta tollerabilità.

### BENEFICI

Favorisce l'eliminazione delle cellule morte grazie alla sua azione cheratolitica superficiale per ridare luminosità alla pelle.

💧 **TEXTURE:** Gel acquoso di colore rosa. Inodore.

### INDICAZIONI D'USO

Applicare con l'apposito pennello. Lasciare in posa max. 10 min. Rimuovere con l'aiuto della parte piatta del pennello. Risciacquare abbondantemente ed asciugare.



Tubo 150 ml

## GEL PEELING JEUNESSE

### ATTIVI

#### 1. AHA (9% DI ACIDO GLICOLICO)

Stimola il rinnovamento epidermico, rompendo i legami intercellulari dello strato corneo.

#### 2. D-PANTENOLO

Idrata la pelle, aumentando il contenuto di acqua degli strati più esterni e lenisce, aiutando a ripristinare la funzione barriera della pelle irritata per una perfetta tollerabilità.

### BENEFICI

Favorisce un profondo rinnovamento cellulare e la desquamazione per un "effetto nuova pelle". Stimola anche la sintesi del collagene (derma) per una pelle dall'aspetto più giovane.

💧 **TEXTURE:** Gel acquoso trasparente. Inodore.

### INDICAZIONI D'USO

Applicare con l'apposito pennello. Lasciare in posa max. 10 min. Rimuovere con l'aiuto della parte piatta del pennello. Risciacquare abbondantemente ed asciugare.

## MASQUE PEEL-OFF ACTIF ACIDE HYALURONIQUE - ACTIF PROPOLIS - ACTIF VITAMINE C



Flacone contagocce 15ml

ATTIVI

### 1. ACIDE HYALURONIQUE

Formulato a base di acido ialuronico a medio peso molecolare (1%). Leviga le rughe e le linee sottili e rimpolpa la pelle, stimola la sintesi di acido ialuronico dermico per un effetto riempitivo duraturo. Mantiene il contenuto di acqua dell'epidermide per una pelle elastica e morbida.

### 2. PROPOLIS

Formulato a base di estratto di propoli al 3% che riduce macchie e segni grazie alle sue proprietà antibatteriche e cicatrizzanti. Lenisce gli arrossamenti e le sensazioni di fastidio dovute alle impurità, grazie alle sue proprietà lenitive.

### 3. VITAMINE C

Formulato a base di acido ascorbico al 10%. Regola i meccanismi di pigmentazione, riduce l'intensità delle macchie scure esistenti e ridona lucentezza e uniformità alla pelle. Protegge le cellule dai danni causati dai radicali liberi, responsabili del fotoinvecchiamento.

💧 **TEXTURE:** Concentrato trasparente e acquoso.

INDICAZIONI D'USO

Selezionare l'attivo da utilizzare in base alle necessità della cliente. Applicare l'attivo sulla pelle utilizzando il contagocce. Stendere l'attivo per distribuirlo su viso, collo e décolleté. Per un assorbimento più rapido, eseguire picchiettamenti veloci con la punta delle dita.



Tubo 150 ml

## MASQUE PEEL-OFF GEL PEPTIDE

BENEFICI

Aumenta la sintesi dei GAG e la produzione di collagene per una pelle visibilmente più soda e ridensificata. A contatto con gli ioni calcio della Masque Peel-off Lotion Attivatrice polimerizza per formare un film elastico effetto seconda pelle.

💧 **TEXTURE:** Fresca e leggera. Inodore.

INDICAZIONI D'USO

Con la punta delle dita, applicare 5 ml di Masque Peel-off Peptide Gel su viso, in uno strato sottile e uniforme. Lasciare in posa circa 10 min. Posizionare sugli occhi dei dischetti di cotone imbevuti di Eau Cellulaire Brume.



Flacone 100 ml

## MASQUE PEEL-OFF LOTION ACTIVATRICE

BENEFICI

Provoca una reazione di polimerizzazione a contatto con l'alginato e trasforma Masque Peel-off Peptide Gel in un film elastico effetto seconda pelle.

💧 **TEXTURE:** Gel acquoso trasparente. Inodore.

INDICAZIONI D'USO

Applicare gradualmente 3 ml di Masque Peel-off Lotion Attivatrice sopra la Masque Peel-off Peptide Gel, picchiettando leggermente con le dita, su viso, collo e décolleté. Fare attenzione a non far cadere la Masque Peel-off Lotion Attivatrice sul collo o agli angoli degli occhi. Non è necessario ripassare due volte lo stesso punto: la Masque Peel-off Peptide Gel si trasforma dal primo contatto. Staccare delicatamente con la punta delle dita, sul décolleté. Rimuovere lentamente l'intera maschera peel-off, cercando di rimuovere tutte insieme le parti più ampie possibili (ad esempio l'intera guancia, fronte, ecc.). Risciacquare con spugne o panni e asciugare.





Flacone 200 ml

## LOTION ESSENCE

### BENEFICI

- Idratazione dinamica • detossinazione • difesa quotidiana

### TRATTAMENTO ASSOCIATO: HYDRA DEFENSE

### BREVETTI E TECNOLOGIE

#### 1. BREVETTO ACQUAPORINE

ESTRATTO DEI SEMI DI MELA (pyrus malus), ESTRATTO VEGETALE (brassica campestris)  
Stimola la sintesi di acquaporine che aiutano la circolazione dell'acqua tra le cellule.

#### 2. CELL DETOX: ESTRATTO DI LIEVITO

Aiuta ad eliminare le tossine che si sono accumulate durante la giornata o si sono generate durante la notte promuovendo una detossinazione naturale (autofagia). La quantità di proteine e lipidi alterati si riduce.

💧 **TEXTURE:** Lozione - siero.

### INDICAZIONI D'USO

Applicare con leggeri sfioramenti su tutto il viso, e massaggiare utilizzando il protocollo Institut Esthederm. Utilizzando la punta delle dita, picchiettare in maniera leggera décolleté, collo e viso, dal centro ai lati.



Bombola 200 ml

## EAU CELLULAIRE BRUME

### BENEFICI

- Energizzante • Antiossidante • Booster d'idratazione.

Consigliato per: ottimizzare le funzioni vitali delle cellule e preservarne il capitale di giovinezza

### BREVETTI E TECNOLOGIE

#### 1. BREVETTO EAU CELLULAIRE

#### 2. ACIDO IALURONICO

A basso peso molecolare, compatibile con l'epidermide, per un'azione idratante immediata.

### INDICAZIONI D'USO

Vaporizzare come da protocollo istituzionale Institut Esthederm eseguendo tre lenti cerchi sopra il viso direzionando la vaporizzazione al viso della cliente e completare con le adeguate digitopressioni.



Bombola 100 ml

## CITY SPRAY

### BENEFICI

- Protezione • Rinforzo • Anti-rossori

Consigliato per: tutti i tipi di pelle, anche la pelle più sensibile, esposta alla luce (anche quella blu dei device tecnologici) e alle aggressioni ambientali.

### BREVETTI E TECNOLOGIE

#### 1. GLOBAL CELLULAR PROTECTION

#### 2. BREVETTO EAU CELLULAIRE

### INDICAZIONI D'USO

Vaporizzare la mattina sul viso alla fine dei trattamenti.

Far penetrare tramite sfioramenti leggeri.

Può essere utilizzato ancora durante la giornata.

Vaporizzare una nuvola di prodotto al termine di ogni trattamento Institut Esthederm



Tubo 150 ml

## INTENSIVE HYALURONIC MASQUE

**TRATTAMENTO ASSOCIATO:**  
**INTENSIVE HYALURONIC E OXYPEELING + INTENSIVE HYALURONIC**

### BENEFICI

La pelle è immediatamente idratata, riempita e luminosa. La sensazione di pelle che tira si riduce, aumentando il capitale d'idratazione.

### BREVETTI E TECNOLOGIE

#### 1. ACIDO IALURONICO (ASSOCIAZIONE BREVETTATA DI 3 FORME)

Contrasta la disidratazione superficiale, media e profonda della pelle attenuando i segni del tempo e le rughe da disidratazione.

#### 2. BREVETTO EAU CELLULAIRE

**TEXTURE:** Maschera in crema fondente, che con il massaggio diventa un olio avvolgente. Profumo fruttato e floreale.

### INDICAZIONI D'USO

Applicare la maschera su tutto il viso, collo e décolleté con un pennello o con le mani, lasciare in posa per circa 10 minuti oppure, dopo qualche minuto dall'applicazione, procedere con un massaggio libero, per ottenere un effetto maggiormente riempitivo. Risciacquare ed asciugare.



Vaso 250 ml

## MASQUE DETOX

**TRATTAMENTO ASSOCIATO: HYDRA DEFENSE**

### BENEFICI

Con il cambio di stagione primavera / estate, la pelle sente un bisogno vitale di rigenerazione.

La maschera DETOX offre una sensazione di freschezza e leggerezza all'applicazione, per un vero momento disintossicante. La pelle ritrova morbidezza ed elasticità. La carnagione è fresca, purificata e radiosa dopo l'applicazione.

### BREVETTI E TECNOLOGIE

#### 1. CAOLINO (ARGILLA BIANCA)

Assorbe l'eccesso di sebo e purifica la pelle.

#### 2. ACIDO CITRICO

La sua azione cheratolitica elimina delicatamente le cellule morte e stimola il rinnovamento cellulare, per una pelle levigata e un colorito luminoso.

#### 3. GLICOLIPIDI E XILITOLI

Con proprietà idratanti.

#### 4. BREVETTO EAU CELLULAIRE

**TEXTURE:** Maschera mousse color verde acqua, soffice e leggera. Con profumo fiorito e agrumato con sentori di cocco.

### INDICAZIONI D'USO

Utilizzando un pennello, applicare uno strato sottile sulla pelle asciutta, evitando il contorno occhi. Lasciare in posa per 10/15 minuti e rimuovere con acqua.



Tubo 150 ml

## INTENSIVE PROPOLIS + MASQUE

### TRATTAMENTO ASSOCIATO: PROPOLI

#### BENEFICI

La pelle è purificata, le imperfezioni attenuate. La pelle è visibilmente più pulita, la grana affinata e i pori ristretti. Il colorito è luminoso.

#### BREVETTI E TECNOLOGIE

##### 1. PROPOLI 3%

Azione purificante, antisettica, decongestionante e lenitiva.

##### 2. CAOLINO 25%

Polvere opacizzante, assorbe l'eccesso di sebo ed elimina le tossine.

##### 3. BREVETTO EAU CELLULAIRE

💧 **TEXTURE:** Maschera in crema morbida e avvolgente.

#### INDICAZIONI D'USO

Applicare la maschera su tutto il viso, collo e décolleté con un pennello, lasciare in posa per circa 10 minuti (procedere con un massaggio libero su trapezio mani e braccia). Risciacquare ed asciugare.



Tubo 150 ml

## INTENSIVE VITAMINE E<sup>2</sup> MASQUE

### TRATTAMENTO ASSOCIATO: VITAMINA E<sup>2</sup>

#### BENEFICI

La pelle è immediatamente lenita, rinforzata per lottare efficacemente contro le aggressioni ambientali responsabili dell'invecchiamento precoce della pelle.

#### BREVETTI E TECNOLOGIE

##### 1. VITAMINA E<sup>2</sup> ACETATO DI TOCOFERILE E FOSFATO DI TOCOFERILE

Combinazione unica che migliora la biodisponibilità della vitamina E.

Neutralizza i radicali liberi in eccesso (fumo, inquinamento, ecc.) e protegge le strutture cellulari per prevenire l'invecchiamento precoce.

Neutralizza i fattori responsabili dell'iper-reattività cutanea (ambiente, affaticamento, stress, ecc.) alla fonte. Riduce l'irritazione e la sensibilità della pelle.

##### 2. BURRO DI KARITÉ

Nutre, ripara e protegge la pelle. È anche noto per le sue proprietà emollienti.

💧 **TEXTURE:** Maschera in crema ricca ed avvolgente.  
Profumo delicato e non allergenico.

#### INDICAZIONI D'USO

Applicare la maschera su tutto il viso, collo e décolleté con un pennello, lasciare in posa per circa 10 minuti (procedere con un massaggio libero su trapezio mani e braccia). Risciacquare ed asciugare.



Busta monouso 20 g

## MASQUE CRYO-MODELANT

**TRATTAMENTI ASSOCIATI:**  
**ACTIVE REPAIR, ESTHELIFT, INTENSIVE SPIRULINE, OXYPEELING + INTENSIVE SPIRULINE**

### BENEFICI

Maschera effetto freddo a doppia azione: immediata freschezza e detossinazione, nutrimento e rivitalizzazione intensa.

La pelle appare più liscia, più rassodata, più luminosa. L'ovale del viso è come rimodellato.

### ATTIVI

#### 1. ALGHE DEI FREDDI MARI DEL NORD EUROPA

Ricche di oligo elementi marini (IODIO, ZOLFO, MANGANESE, RAME, ZINCO, MAGNESIO, SILICIO, FOSFORO): apportano nutrimento alla pelle. Favoriscono la microcircolazione. Detossinano.

 **TEXTURE:** Maschera alginato. (Polvere da miscelare con acqua.)

### INDICAZIONI D'USO

Prima di miscelare, applicare uno strato di crema e per facilitare la rimozione anche l'apposita garza, proteggere gli occhi con dischetti di cotone (la maschera può essere applicata direttamente anche sul contorno occhi previo accordo con necessità del contorno occhi e volontà della cliente). Versare il contenuto della busta in una ciotola. Aggiungere poco per volta 60 ml di acqua molto fredda. Utilizzando la spatola o il frustino, mescolare rapidamente la polvere e l'acqua fino ad ottenere una crema liscia e omogenea. Stendere l'impacco descritto esclusivamente su viso, collo. Lasciare in posa per 15 minuti, rimuovere, risciacquare ed asciugare.



Busta monouso 20 g

## MASQUE EXO-DYNAMIQUE EXCELLAGE

**TRATTAMENTO ASSOCIATO: EXCELLAGE**

### BENEFICI

Una maschera specifica liftante illuminante e ridensificante.

Illumina, rinfresca, riossigena, grazie alla ginnastica vascolare stimolata dalla sensazione di caldo e freddo.

### ATTIVI

#### 1. PLASTER

Migliora l'assorbimento degli attivi.

#### 2. SALI MINERALI (CALCIO, MAGNESIO E SILICIO)

#### 3. MENTOLO E ACIDO CITRICO

Effetto illuminante e levigante, rinfrescante.

 **TEXTURE:** Maschera in calco morbido con effetto caldo-freddo (Polvere da miscelare con acqua.)

### INDICAZIONI D'USO

Prima di miscelare, applicare uno strato di crema, stendere l'apposita garza e proteggere gli occhi con dischetti di cotone. Versare il contenuto della busta in una ciotola e aggiungere 25 ml di acqua calda (37°/40°). Utilizzando un pennello morbido, mescolare rapidamente, fino ad ottenere una crema liscia ed omogenea. Stendere l'impacco su tutto il viso e il collo aiutandosi con il pennello. Lasciare in posa per 15 minuti, rimuovere il calco, risciacquare ed asciugare.



Vaso 250 ml

## MASQUE COCOON

### TRATTAMENTO ASSOCIATO: HYDRA DEFENSE

#### BENEFICI

Con temperature in calo, vento, pioggia o neve, l'inverno è una stagione molto difficile per la pelle; con la maschera Cocoon, la pelle è idratata e nutrita. Grazie a questa maschera la pelle ritrova morbidezza e luminosità.

Offre una sensazione di comfort e la texture all'applicazione regala un vero momento di benessere, grazie al calore avvolgente.

#### BREVETTI E TECNOLOGIE

##### 1. AQUAXYL

Glicomolecole in grado di aumentare le riserve idriche della pelle trattenendo l'acqua e stimolando la sintesi di GAG, come l'acido ialuronico.

Ottimizza la circolazione dell'acqua, stimolando la sintesi di acquaporine (canali idrici naturalmente presenti nell'epidermide che trasportano l'acqua attraverso le membrane).

##### 2. BURRO DI KARITÉ

Nutre, ripara e protegge la pelle. È anche noto per le sue proprietà emollienti e impedisce alla pelle di disidratarsi.

##### 3. OLIO DI MANDORLE DOLCI

Nutre la pelle ed ha capacità emollienti.

**TEXTURE:** Formula anidra che si trasforma in mousse quando il composto viene diluito in acqua calda. Dopo la miscelazione, la texture finale appare spumosa e fondente. Profumo di pesca floreale. Una fragranza rilassante e acquatica con note di fondo calde (bergamotto, fiori bianchi, ninfea).

#### INDICAZIONI D'USO

Applicare la maschera solo su viso e collo dopo aver aggiunto l'acqua calda stendendola con un pennello o con la spatola, lasciare in posa 10-15 minuti. Risciacquare.



Busta monouso 30+30 ml

## GEL OXYGÉNANT N.°1 E 2

### TRATTAMENTO ASSOCIATO: OXYPEELING

#### BENEFICI

Forte ossigenazione dei tessuti e aumento dei nutrienti endogeni della pelle, stimolazione del metabolismo e del rinnovamento cellulare. Attiva la detossinazione del tessuto. Effetto «Nuova pelle».

L'applicazione di questi 2 gel rilascia CO<sup>2</sup> che riossigena il tessuto, tramite una reazione biologica naturale.

#### BREVETTI E TECNOLOGIE

##### 1. GEL OXYGÉNANT N°1

Concentrato di bicarbonato di sodio disperso in glicerina.

##### 2. GEL OXYGÉNANT N°2

Concentrato di acido citrico al 10% + BREVETTO EAU CELLULAIRE.

**TEXTURE:** Gel.

#### INDICAZIONI D'USO

Applicare il Gel oxygénant N°1 in uno strato spesso, con un pennello, su viso collo e décolleté. Proteggere gli occhi con dischetti di cotone.

Applicare ed emulsionare con movimenti circolari del pennello il Gel Oxygénant N°2 per creare l'effervescenza, insistendo finché il prodotto non appare nuovamente liscio e trasparente. Rimuovere con una spatola e risciacquare.

**Non applicare mai il Gel Oxygénant N°2 direttamente sulla pelle.**



Busta monouso 100 g

## MASQUE CLARIFIANT

TRATTAMENTO ASSOCIATO: ESTHE- WHITE

### BENEFICI

• Illumina • Schiarisce • Uniforma la grana della pelle, ottenendo un effetto liscio e vellutato.

### ATTIVI

#### 1. PLASTER

Migliora l'assorbimento degli attivi.

#### 2. BREVETTO HYPOPIGMENTALINE (GLABRIDINA, D-GLUCOSAMINA, VITAMINA C):

Effetto illuminante e schiarente sulle discromie.

 **TEXTURE:** Maschera in calco morbido satinato con effetto caldo dalla fragranza floreale.

### INDICAZIONI D'USO

Prima di miscelare, applicare uno strato di crema stendere l'apposita garza e proteggere gli occhi con dischetti di cotone. Versare il contenuto della busta in una ciotola. Aggiungere 67 ml di acqua tiepida. Utilizzando la spatola o il frustino, mescolare rapidamente fino ad ottenere una crema liscia e omogenea. Stendere l'impacco su tutto il viso e il collo con una spatola. Lasciare in posa per 15 minuti, rimuovere il calco, risciacquare ed asciugare.



## LIFT & REPAIR PATCHS LIFT CONTOUR DES YEUX

TRATTAMENTO ASSOCIATO:  
GIOVINEZZA DELLO SGUARDO ED EXCELLAGE,  
OPZIONALE IN TUTTI I TRATTAMENTI VISO

### BENEFICI

• Antirughe • Rassodante • Riempitivo • Anti-fatica

### ATTIVI

#### 1. TECNOLOGIA LIFT:

Leviga i micro-rilievi e rinforza la struttura epidermica.

#### 2. INGREDIENTI ATTIVI DRENANTI (CAFFEINA-ESCINA)

Attivano la microcircolazione e drenano i ristagni di liquidi sottocutanei.

#### 3. TECNOLOGIA REPAIR

Stimola la sintesi di collagene ed elastina e inibisce la degradazione delle fibre dermiche.

#### 4. BREVETTO TIME CONTROL SYSTEM

#### 5. BREVETTO EAU CELLULAIRE

### INDICAZIONI D'USO

Lasciare in posa circa 15 minuti, rimuovere i patches, non risciacquare, far penetrare il prodotto restante.



Tubo 150 ml

## CREME-EN-HUILE GOMMANTE

### TRATTAMENTO ASSOCIATO: EXCELLAGE

#### BENEFICI

La pelle appare vellutata e levigata, pronta per ricevere i prodotti successivi.

Nutre, calma e tonifica la pelle. Grazie all'eliminazione delle cellule morte, la pelle appare luminosa e riposata.

#### ATTIVI

##### 1. OLIO DI CAMELIA (5%) (OLIO DI SEMI DI CAMELIA JAPONICA)

Nutre la pelle. Il prezioso olio di camelia è il prodotto di un singolo raccolto annuale sull'isola di Jeju, patrimonio mondiale dell'UNESCO. Ricco di acidi grassi omega-3-6-9, nutre intensamente la pelle e aumenta la coesione della rete lipidica epidermica.

##### 2. ACETATO DI CELLULOSA

Micropolvere esfoliante che leviga dolcemente la cute, diminuendo i microrilievi e detergendo in profondità.

##### 3. GLICERINA

Ad alto potere emolliente, mantiene il livello di idratazione ideale della pelle.

##### 4. BREVETTO EAU CELLULAIRE

**TEXTURE:** Texture in gel trifasica: si trasforma in olio durante il massaggio e diventa una lozione non appena entra in contatto con l'acqua. Fragranza talcata e floreale (gelsomino, fiori d'arancio, rosa, violetta, sandalo e vaniglia).

#### INDICAZIONI D'USO

Prelevare una noce di prodotto nel palmo della mano e massaggiare ogni singola ruga del volto con le manualità specifiche. Risciacquare con le apposite manopole o un asciugamanino bagnato e asciugare.



Flacone 200 ml

## HUILE ELIXIR AU CAMELIA

### TRATTAMENTO ASSOCIATO: EXCELLAGE

#### BENEFICI

Pelle morbida ed elastica. Prevenzione contro l'invecchiamento prematuro.

Compatibile con qualunque tipo di massaggio.

#### ATTIVI

##### 1. OLIO DI CAMELIA (20%) (OLIO DI SEMI DI CAMELIA JAPONICA)

Nutre la pelle. Il prezioso olio di camelia è il prodotto di un singolo raccolto annuale sull'isola di Jeju, patrimonio mondiale dell'UNESCO. Ricco di acidi grassi omega-3-6-9, nutre intensamente la pelle e aumenta la coesione della rete lipidica epidermica.

##### 2. OLIO DI NOCCIOLA

Azione addolcente e nutriente.

##### 3. VITAMINA E

Proprietà anti-ossidanti, anti-radicali liberi e anti-irritanti.

**TEXTURE:** Olio.

#### INDICAZIONI D'USO

Prelevare qualche goccia d'olio nel palmo della mano e massaggiare, oppure miscelarlo alla crema per eseguire le manualità specifiche del trattamento Excellage.

Non risciacquare alcun eccesso dopo il massaggio.



Flacone 500 ml

## PRE ESSENCE - BOOSTER DI LUMINOSITÀ

TRATTAMENTO ASSOCIATO: ESTHE- WHITE

### BENEFICI

Ottimizza l'assorbimento degli attivi riducendo l'impermeabilità cutanea.

### ATTIVI

#### 1. UREA

Aumenta l'idrofilia della pelle e assicura l'idratazione dello strato corneo. La pelle è più permeabile agli attivi idrofili.

#### 2. ACIDO LATTICO

Favorisce il distacco delle cellule morte. Permette una corretta idratazione dello strato corneo e riduce la coesione dei corneociti: gli attivi circolano più facilmente nella pelle.

#### 3. GLICOLI

Rendono solubili i lipidi epidermici, per aumentare la penetrazione degli attivi.



Flacone 200 ml

## HUILE UNIVERSELLE

TRATTAMENTO ASSOCIATO: TUTTI I TRATTAMENTI TRANNE EXCELLAGE

### BENEFICI

Azione rivitalizzante e nutriente. Pelle morbida ed elastica. Prevenzione contro l'invecchiamento prematuro.

Compatibile con qualunque tipo di massaggio.

### ATTIVI

#### 1. OLIO DI NOCCIOLA

Azione addolcente e nutriente.

#### 2. VITAMINA E

Proprietà anti-ossidanti, anti-radicali liberi e anti-irritanti.

💧 **TEXTURE:** Olio.

### INDICAZIONI D'USO

Prelevare qualche goccia d'olio nel palmo della mano e massaggiare. Non risciacquare alcun eccesso dopo il massaggio.



Tubo roll-on 2 g

## TRACEUR FOCUS

TRATTAMENTO ASSOCIATO: ACTIVE REPAIR ED ESTHELIFT

### BENEFICI

Il viso appare più riposato e le rughe meno profonde.

### ATTIVI

#### 1. ESAPEPTIDE BIOMIMETICO

Effetto «botox-like»: rilassa le microcontrazioni che causano le rughe d'espressione.

💧 **TEXTURE:** Gel acquoso.

### INDICAZIONI D'USO

Applicare nella piega delle rughe d'espressione, effettuare più passaggi per creare un massaggio stimolante grazie alla sfera del tubo roll-on.



VERSIONI PROFESSIONALI DEI PRODOTTI DI VENDITA



EAU CELLULAIRE CRÈME & CONCENTRÉ CELLULAIRE SÉRUM

TRATTAMENTO ASSOCIATO:

HYDRA DEFENSE



CRÈME CORRECTRICE RIDES & DERM REPAIR SÉRUM

TRATTAMENTO ASSOCIATO:

ACTIVE REPAIR



CRÈME ABSOLUE LISSANTE & SÉRUM ABSOLUE TENSEUR

TRATTAMENTO ASSOCIATO:

ESTHELIFT



CRÈME & SÉRUM EXCELLAGE

TRATTAMENTO ASSOCIATO:

EXCELLAGE

VERSIONI PROFESSIONALI DEI PRODOTTI DI VENDITA



**INTENSIVE HYALURONIC SIERO E CREMA**

TRATTAMENTO ABBINATO:  
**INTENSIVE HYALURONIC**  
**INTENSIVE MULTI-PEEL (SOLO CREMA)**



**INTENSIVE SPIRULINE SIERO E CREMA**

TRATTAMENTO ABBINATO:  
**INTENSIVE SPIRULINE**



**INTENSIVE PROPOLIS SIERO (VERSIONE OLD) E CREMA PROPOLIS+**

TRATTAMENTO ABBINATO:  
**PROPOLI**  
**INTENSIVE MULTI-PEEL (SOLO CREMA)**



**CRÈME REPOS BIOMIMÉTIQUE & VIT E<sup>2</sup> SIERO**

TRATTAMENTO ABBINATO:  
**VITAMINA E<sup>2</sup>**

VERSIONI PROFESSIONALI DEI PRODOTTI DI VENDITA



MOUSSE NETTOYANTE ÉCLAIRCISSANTE JEUNESSE  
CRÈME ÉCLAIRCISSANTE JEUNESSE  
SÉRUM ANTI-TACHES

TRATTAMENTO ASSOCIATO:  
**ESTHE-WHITE**

TRATTAMENTI PROFESSIONALI

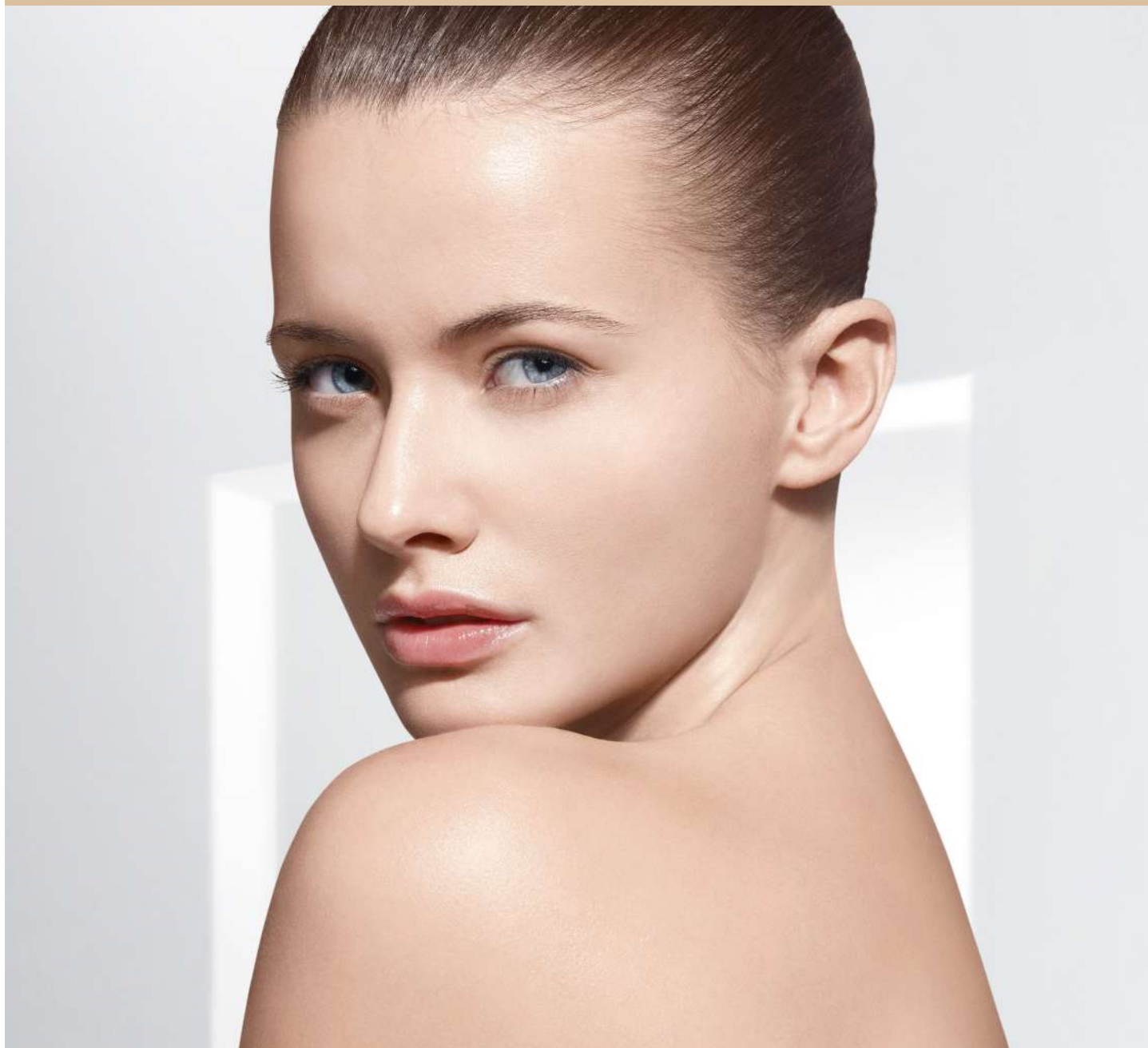

PROTOCOLLO UNIVERSALE



# LA SCIENZA DELLA GIOVINEZZA NELLE VOSTRE MANI

### OBIETTIVO DEI TRATTAMENTI

Il rituale di benvenuto Institut Esthederm fornisce un servizio di qualità e una cura ottimale della pelle. Dona luminosità e levigatezza.

### DESCRIZIONE DEI TRATTAMENTI

#### PRESA DI CONTATTO:

assumere una postura ideale del corpo favorisce il rilassamento e la miglior circolazione quindi l'ottimizzazione dei risultati di trattamento.

#### PREPARARE LA PELLE:

metodo di detersione profonda ad alta tollerabilità ossigena e dinamizza, rende la pelle più ricettiva ai trattamenti.

#### EAU CELLULAIRE BRUME:

favorisce la circolazione e la liberazione di energia grazie ai suoi principi attivi. Inoltre le manualità di digitopressione rilassanti e tonificanti stimolano un profondo benessere.

#### PER CHI?

Una fase essenziale in ogni protocollo di trattamento Institut Esthederm. Adatto ad ogni tipologia di pelle anche quella più sensibile.

### RISULTATI DI BELLEZZA

La cliente è rilassata e posizionata correttamente.

La pelle è detersa in profondità, preparata per i trattamenti, più ricettiva ai principi attivi.

La pelle è energizzata e rinfrescata.

### BENEFICI

Trattamento completo viso e corpo.

## BREVETTI E TECNOLOGIE

ASSOCIATE AI PRODOTTI  
PROFESSIONALI

### SKIN BALANCE SYSTEM

RINFORZO DELLE DIFESE  
CUTANEE

La pelle è protetta contro gli agenti  
patogeni

### BREVETTO EAU CELLULAIRE

1° VETTORE D'EFFICACIA PER  
UNA PELLE GIOVANE

Ottimizza il metabolismo cellulare  
e l'efficacia del trattamento



## PRESA DI CONTATTO - 3 MIN.

**ASSUMERE LA POSTURA IDEALE DEL CORPO. FAVORIRE IL RILASSAMENTO.**

La cliente si distende, ginocchia piegate, se necessario con un asciugamano posizionato sotto le ginocchia.

### PARTE INFERIORE DEL CORPO:

1. Chiedere alla cliente di sollevare delicatamente il bacino e far scorrere piano una delle mani sotto il suo coccige, nell'estensione della sua colonna vertebrale.  
Posizionare l'altra mano perpendicolarmente sul basso addome della cliente.  
Mentre la cliente espira, accompagnare la rotazione del bacino e appiattare delicatamente la parte bassa del bacino e i fianchi sul lettino.
2. Allungare e distendere una per una le gambe della cliente, poi entrambe contemporaneamente e infine i piedi in una posizione di puntamento.

### PARTE SUPERIORE DEL CORPO:

3. Posizionare una mano sulla spalla della cliente per stabilizzarla e allungare il braccio corrispondente.  
Fare lo stesso sull'altro lato per allineare le spalle.
4. Poi posizionarsi dietro la cliente ed eseguire delle pressioni per tre volte consecutive sulle spalle, durante l'espirazione.
5. Far scorrere le mani lungo entrambi i lati della colonna vertebrale, all'altezza delle scapole. Poi, mentre espira, vibrare le dita e muoverle lungo la colonna vertebrale fino all'attaccatura dei capelli.

### TESTA:

6. Sollevare la testa della cliente e chiederle di lasciarla andare completamente all'indietro. Premere tre volte con i polpastrelli (presso l'attaccatura dei capelli), poi allungare la sua testa fino alla fine dei capelli.
7. Terminare con tre respiri profondi accompagnando lo svuotamento polmonare con delle lievi pressioni sullo sterno in fase di espirazione.
8. Avvolgere l'asciugamano intorno alla testa della cliente e riposizionare la sua testa prima di cominciare il trattamento.

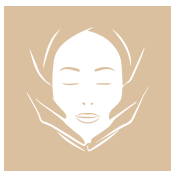

### PRESA DI CONTATTO - 3 MIN

#### PREPARARE LA PELLE - 20-25 MIN

1

- **DÉMAQUILLANT HAUTE TOLÉRANCE YEUX ET LÈVRES:**

Agitare bene prima dell'uso. Usare due dischetti di cotone pulito per gli occhi e uno per le labbra. Con una lieve pressione circolare far sciogliere il prodotto di make-up e poi strofinare dolcemente fino a completa rimozione. Tamponare con un fazzolettino.

- **LAIT DÉMAQUILLANT DÉSENSIBILISANT:**

Emulsionare il latte a mano sull'intero viso, collo e décolleté. Risciacquare con acqua calda e asciugare.

- **OSMOCLEAN CRÈME DOUCE DÉSINCRUSTANTE:**

Prelevare una noce di prodotto. Applicare in piccole dosi sulla pelle asciutta di viso, collo e décolleté. Lavorare delicatamente ciascuna area tramite rapidi movimenti circolari con la punta delle dita. Il prodotto si deve addensare e diventare bianco opaco. Risciacquare tre volte con acqua calda e asciugare.

- **OSMODERLYSE 1 O 2**

Applicare un sottile strato uniforme sulla pelle asciutta di viso, collo e décolleté. Può essere applicato sul contorno occhi. Lavorare utilizzando il protocollo Institut Esthederm. Risciacquare dopo l'esfoliazione e asciugare.

- **GEL PEELING (SOLO IN OSMOPEEL)**

Applicare uno strato intermedio sull'intero viso, collo e décolleté, evitando il contorno occhi. Lasciare in posa per 5 minuti, risciacquare abbondantemente e asciugare.

### DIAGNOSI - 2 MIN

Osservare i differenti sintomi sulla pelle e annotarli.

2

#### ENERGIZZARE - 2 MIN

- **EAU CELLULAIRE BRUME:**

Vaporizzare verso l'alto facendo 3 cerchi lenti con il braccio sopra il viso, collo e décolleté, far penetrare tramite movimenti ampi e procedere con movimenti di digitopressione.



1

PREPARARE LA PELLE - 20-25 MIN

**OSMODERLYSE 1 O 2**

Applicare un sottile strato uniforme sulla pelle asciutta di viso, collo e décolleté. Può essere applicato sul contorno occhi. Posizionare 2 veline ai lati del viso. Lavorare utilizzando il protocollo Institut Esthederm come segue. Risciacquare dopo l'esfoliazione e asciugare.



1. OVALE - COLLO - DÉCOLLETÉ
2. SOLCO NASOLABIALE
3. FRONTE



Mentre una mano lavora, l'altra è appoggiata sul viso.

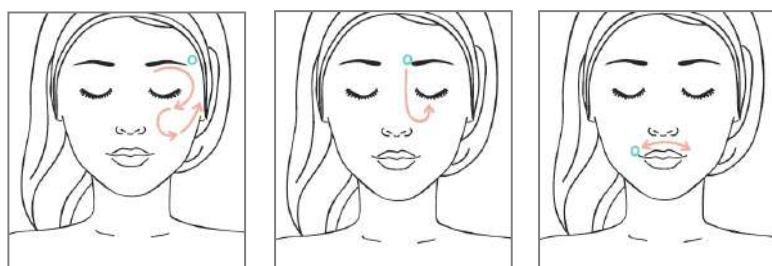

1. CONTORNO OCCHI
2. NASO
3. LABBRO SUPERIORE

2

ENERGIZZARE - 2 MIN

**EAU CELLULAIRE:**

Vaporizzare tre volte su viso, collo e décolleté, far penetrare tramite movimenti ampi e procedere con movimenti di digitopressione.

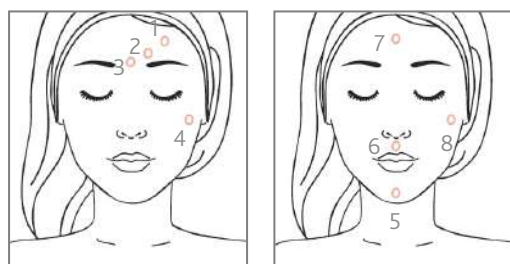

**PUNTI DI PRESSIONE:**

Mentre la cliente espira eseguire delicatamente e profondamente delle pressioni. Tre volte, 5 secondi per ciascun punto.



TRATTAMENTI PROFESSIONALI



---

TRATTAMENTI ESSENTIELS

---



OSMOCLEAN / OSMOPEEL



## LA SCIENZA DELLA GIOVINEZZA NELLE VOSTRE MANI

### OBIETTIVO DEI TRATTAMENTI

Fornire il primo approccio contro l'invecchiamento cutaneo, aiutare a preparare la pelle al fine di ottimizzare la penetrazione degli attivi e l'efficacia del trattamento.

### DESCRIZIONE DEI TRATTAMENTI

**Metodo ultra-delicato di detersione, unico e profondo.**

**Una pelle più ossigenata ed energizzata, più ricettiva ai trattamenti.**

Una fase essenziale in ogni protocollo di trattamento Esthederm, disponibile in 2 intensità:

1. DELICATO (OSMOCLEAN)
2. GIOVINEZZA (OSMOPEEL)

### PER CHI?

- Clienti occasionali (eventi, matrimoni, etc.)
- Giovani donne (la cui detersione della pelle è la prima esigenza)
- Il trattamento di reclutamento tramite il metodo Institut Esthederm
- Trattamento «express» ideale durante una promozione presso il punto vendita

### RISULTATI DI BELLEZZA

La pelle è detersa in profondità, preparata per i trattamenti, più ricettiva agli attivi.

### BENEFICI

- Due proposte di preparazione della pelle.
- Una firma caratteristica del protocollo professionale Esthederm.
- Due prodotti "star" (Crème Douce Désincrustante + Masque Gomme Clarifiant).

### DURATA

30 MIN (OSMOCLEAN)

35 MIN (OSMOPEEL)

## BREVETTI E TECNOLOGIE

PRODOTTI PROFESSIONALI  
ASSOCIATI

### SKIN BALANCE SYSTEM

RINFORZO DELLE DIFESE  
CUTANEE

La pelle è protetta contro gli agenti  
patogeni

### BREVETTO EAU CELLULAIRE

1° VETTORE D'EFFICACIA PER  
UNA PELLE GIOVANE

Ottimizza il metabolismo cellulare  
e l'efficacia del trattamento

### TIME CONTROL SYSTEM

RALLENTA L'INVECCHIAMENTO  
BIOLOGICO

Mantiene la funzionalità delle cellule  
giovani.



**PRESA DI CONTATTO - 3 MIN**

PROTOCOLLO UNIVERSALE INSTITUT ESTHEDERM

1

**PREPARARE LA PELLE - 20-25 MIN**

PROTOCOLLO UNIVERSALE INSTITUT ESTHEDERM

**OSMOCLEAN:** senza Gel Peeling

**OSMOPEEL:** con Gel Peeling

**DIAGNOSI - 2 MIN**

Osservare i differenti sintomi della pelle e annotarli.

2

**ENERGIZZARE - 2 MIN**

**EAU CELLULAIRE BRUME**

CF. PROTOCOLLO UNIVERSALE INSTITUT ESTHEDERM

3

**RIEDUCARE - 2 MIN**

**OSMOCLEAN:** CRÈME EAU CELLULAIRE

**OSMOPEEL:** CREMA ADATTA ALLA DIAGNOSI

Modo d'uso in cabina:

Applicare una piccola quantità di crema e massaggiare con movimenti ampi e placage.

4

**ADATTARE & PROTEGGERE - 1 MIN**

**CITY SPRAY**

Modo d'uso in cabina:

Vaporizzare e stendere fino all'assorbimento. Non asciugare.

**PRESCRIZIONE - 5 MIN.**

Annotare il programma di trattamento domiciliare.

Presentare e spiegare i prodotti. Insegnare le manualità di preparazione della pelle.

TRATTAMENTI PROFESSIONALI

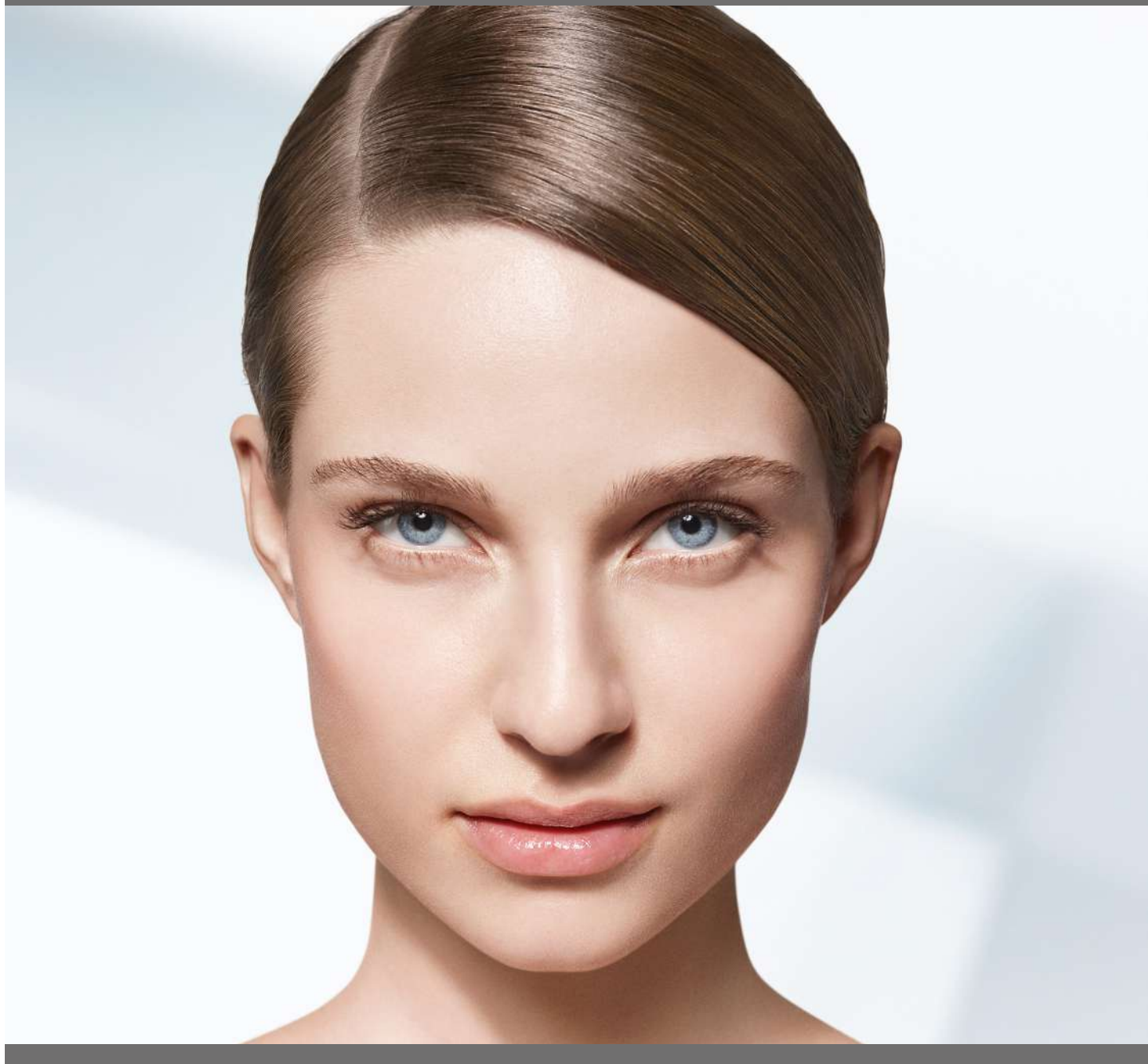

TRATTAMENTI RIEQUILIBRANTI

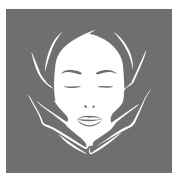

VITAMINA E<sup>2</sup> / PROPOLI / HYDRA DEFENSE



## LA SCIENZA DELLA GIOVINEZZA NELLE VOSTRE MANI

### OBIETTIVO DEI TRATTAMENTI

Trattare immediatamente i vari bisogni della pelle (idratazione, sensibilità, impurità) e rieducare la pelle a lungo termine.

Perché una pelle in disequilibrio si segna più velocemente.

### DESCRIZIONE DEI TRATTAMENTI

**n. 4 MASCHERE ad alta efficacia.**

**VITAMINA E<sup>2</sup>:** Trattamento calmante, lenitivo a lungo

**PROPOLI:** Trattamento purificante, risultato mat, pori invisibili

**HYDRA DEFENSE:** Trattamento idratante, detossinante/nutriente

### PER CHI?

Target ampio.

Trattamento ideale per reclutare nuovi clienti.

Coloro che sono alla ricerca di un **trattamento riequilibrante personalizzato, preventivo contro l'invecchiamento**, associato ad un momento di relax.

### RISULTATI DI BELLEZZA

#### TRATTAMENTO RIEQUILIBRANTE VITAMINA E<sup>2</sup>

- Pelle immediatamente lenita, più protetta e pronta per combattere efficacemente i fattori responsabili dell'invecchiamento prematuro della pelle.

#### TRATTAMENTO RIEQUILIBRANTE PROPOLI

- Pelle purificata, imperfezioni ridotte.
- La pelle è visibilmente più pulita, la sua texture migliorata, i pori ridotti e la carnagione più luminosa.

#### TRATTAMENTO RIEQUILIBRANTE HYDRA DEFENSE

- Pelle perfettamente idratata a lungo
- La pelle viene detossinata in profondità

### BENEFICI

Una maschera ad alta efficacia e concentrazione di principi attivi

Un'applicazione personalizzata e rilassante

**DURATA**

**50 MIN**

## BREVETTI E TECNOLOGIE

PRODOTTI PROFESSIONALI  
ASSOCIATI

### TECNOLOGIE

Intensive Vitamine E<sup>2</sup>

Intensive Propolis

Tecnologia Cell detox

Tecnologia Skin notox

### BREVETTO EAU CELLULAIRE

1° VETTORE D'EFFICACIA PER  
UNA PELLE GIOVANE

Ottimizza il metabolismo cellulare  
e l'efficacia del trattamento

### CONCENTRÉ CELLULAIRE

TRATTAMENTO GLOBALE DELLE  
PRINCIPALI DISFUNZIONI

Agisce nel cuore delle cellule per  
supportare il loro ciclo vitale.

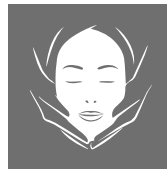
**PRESA DI CONTATTO - 3 MIN**

CF. PROTOCOLLO UNIVERSALE INSTITUT ESTHEDERM

**1****PREPARARE LA PELLE - 20 MIN**

CF. PROTOCOLLO UNIVERSALE INSTITUT ESTHEDERM

**DIAGNOSI – 2 MIN.**

Osservare i differenti sintomi della pelle e annotarli.

**2****ENERGIZZARE – 2 MIN.**

EAU CELLULAIRE

CF. PROTOCOLLO UNIVERSALE INSTITUT ESTHEDERM

**3****STIMOLARE – 5 MIN.**INTENSIVE PROPOLIS SÉRUM/INTENSIVE VITAMINE E<sup>2</sup> + HUILE UNIVERSELLE**Modo d'uso in cabina:**

prelevare 6 pressioni di siero e applicarlo con leggeri sfioramenti. Utilizzare poche gocce di Huile Universelle per un massaggio libero

**4****TRATTAMENTO IN PROFONDITÀ – 15 MIN.**MASQUE INTENSIVE PROPOLIS / MASQUE INTENSIVE VITAMINE E<sup>2</sup>**Modo d'uso in cabina:**

applicare la maschera sull'intero viso, collo e décolleté, poi lasciare in posa per 15 minuti. Rimuovere la maschera e asciugare.

**5****RIEDUCARE – 2 MIN.**

INTENSIVE PROPOLIS+ CRÈME/CRÈME REPOS BIOMIMETIQUE

**Modo d'uso in cabina:**

applicare una piccola quantità di crema tramite delicati sfioramenti.

**6****ADATTARE & PROTEGGERE – 1 MIN.**

CITY SPRAY

**Modo d'uso in cabina:**

vaporizzare e far penetrare tramite placage. Non asciugare.



## HYDRA DEFENSE

**PRESA DI CONTATTO – 2 MIN**

PROTOCOLLO UNIVERSALE INSTITUT ESTHEDERM

1

**PREPARARE LA PELLE - 20 MIN**

PROTOCOLLO UNIVERSALE INSTITUT ESTHEDERM

**DIAGNOSI**

Durante la preparazione della pelle, osservare i differenti sintomi sulla pelle e annotarli

2

**ENERGIZZARE – 2 MIN.****EAU CELLULAIRE BRUME**

PROTOCOLLO UNIVERSALE INSTITUT ESTHEDERM

3

**DETOSSINARE – 3 MINUTI****LOTION ESSENCE:**

Applicare 2ml di lozione con movimenti circolari sull'intero viso, collo e décolleté.

**CONCENTRÉ CELLULAIRE SÉRUM FONDAMENTAL:**

Applicare 6 erogazioni di siero sul viso, collo e décolleté.

4

**DRENARE – 5 MINUTI****EAU CELLULAIRE BRUME:**

Praticare le manualità drenanti secondo il protocollo Hydra Defense Institut Esthederm e terminare con una vaporizzazione di Eau Cellulaire Brume.

5

**TRATTARE IN PROFONDITÀ – 15 MINUTI****MASQUE DETOX/MASQUE COCOON****Modo d'uso cabina:**

a seconda della condizione della pelle. Applicare la maschera Detox direttamente sulla pelle in uno strato spesso oppure la maschera Cocoon, preparata secondo indicazioni sulla confezione. Lasciare in posa per 10/15 minuti. Mentre la maschera è in posa, utilizzare HUILE CELLULAIRE per un massaggio libero corpo.

6

**RIEDUCARE – 2 MINUTI****EAU CELLULAIRE CRÉME****Modo d'uso cabina:**

applicare una piccola quantità di crema con movimenti ampi su viso, collo e décolleté.

7

**ADATTARE E PROTEGGERE – 1 MINUTO****CITY SPRAY****Modo d'uso cabina:**

vaporizzare e lasciare assorbire. Non asciugare.

**PRESCRIZIONE**

Annotare il programma di trattamento domiciliare. Presentarlo alla cliente e spiegare i prodotti. Insegnarle la gestualità della preparazione della pelle.



4

FASE 4: DRENARE- 5 MIN

Lavorando su pelle asciutta, praticare massaggi di linfo-drenaggio su tutte le zone indicate.

GESTUALITÀ DRENANTI

2 FASI:

- Apertura dei linfonodi: esercitare pressioni continue e poi rilasciare.
- Drenaggio: movimenti ad onda discendenti, ritmati e leggeri.

CLAVICOLE

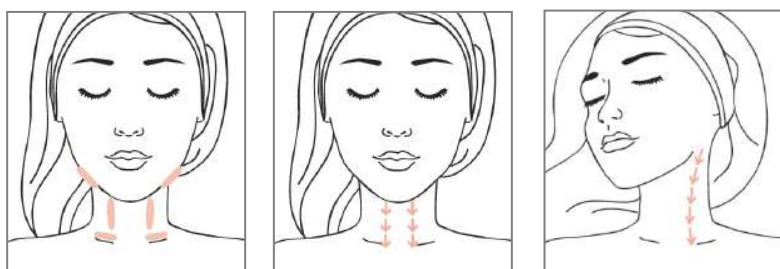

1. **POMPAGGIO:** Pressione su ciascuna zona indicata (3 volte):
  - Sotto le clavicole.
  - Catena di ghiandole sotto il mento
  - Sotto i muscoli occipitali.
2. **DRENAGGIO 1:** Movimenti avanti-indietro da entrambe le parti della trachea (3 volte).
3. **DRENAGGIO 2:** Ruotare la testa della cliente. Movimenti avanti-indietro lungo la catena di ghiandole sotto i muscoli occipitali (3 volte).

VISO



1. **POMPAGGIO:** Pressione su ciascuna zona indicata (3 volte):
  - Sotto la mascella.
  - Linfonodi parotidei.
  - Tempie
2. **DRENAGGIO 1:** Movimenti avanti-indietro dal mento al labbro inferiore (3 volte).
3. **DRENAGGIO 2:** Movimenti avanti-indietro dalla linea dal mento agli angoli della bocca (3 volte).
4. **DRENAGGIO 3:** Movimenti avanti-indietro dalla linea dal mento alle narici (3 volte).
5. **DRENAGGIO 4:** Movimenti avanti-indietro dalla linea dal mento agli angoli interni dell'occhio (3 volte).





## 4

## FASE 4: DRENARE E DETOSSINARE – 15 MIN

Lavorando su pelle asciutta, praticare massaggi di linfo-drenaggio su tutte le zone indicate.

## GESTUALITÀ DRENANTI

## 2 FASI:

- Apertura dei linfonodi: pigiare con pressioni continue e poi rilasciare.
- Drenaggio: movimenti ad onda discendenti, rapidi e leggeri.

## CONTORNO OCCHI

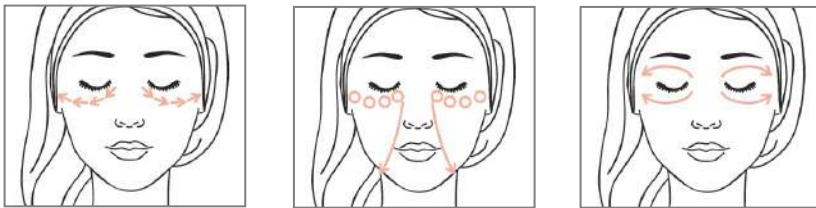

1. **DRENAGGIO:** andata e ritorno dai linfonodi temporali verso l'interno dell'occhio (3 volte).
2. **PICCHIETTAMENTO:** Partire dai linfonodi temporali verso l'angolo interno degli occhi e scaricare verso la ruga commisurale con i pollici (3 volte).
3. **LISCIAGGIO:** Sopra e sotto gli occhi: dall'angolo interno dell'occhio verso le tempie (3 volte).

## FRONTE



1. **DRENAGGIO:** con tutte le dita strette, dalla nascita dei capelli fino alla metà della fronte e ritorno per 3 volte.

## VISO

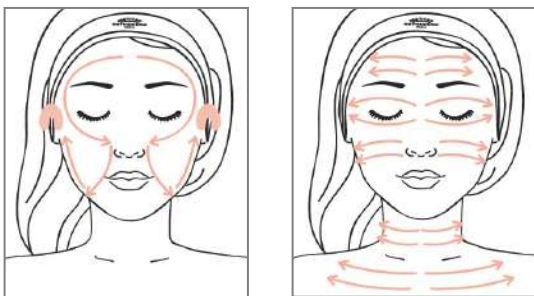

1. **LISCIAGGIO GLOBALE:** Con i pollici sfiorare il viso, dal centro della fronte verso le ali del naso scendere verso la ruga commisurale e salire verso le orecchie. Concludere con una pressione sui due lati delle orecchie.
2. **SFIORAMENTO GLOBALE:** Con tutte le dita, sfiorare delicatamente dall'interno verso l'esterno del viso. Dalla fronte verso il décolleté.

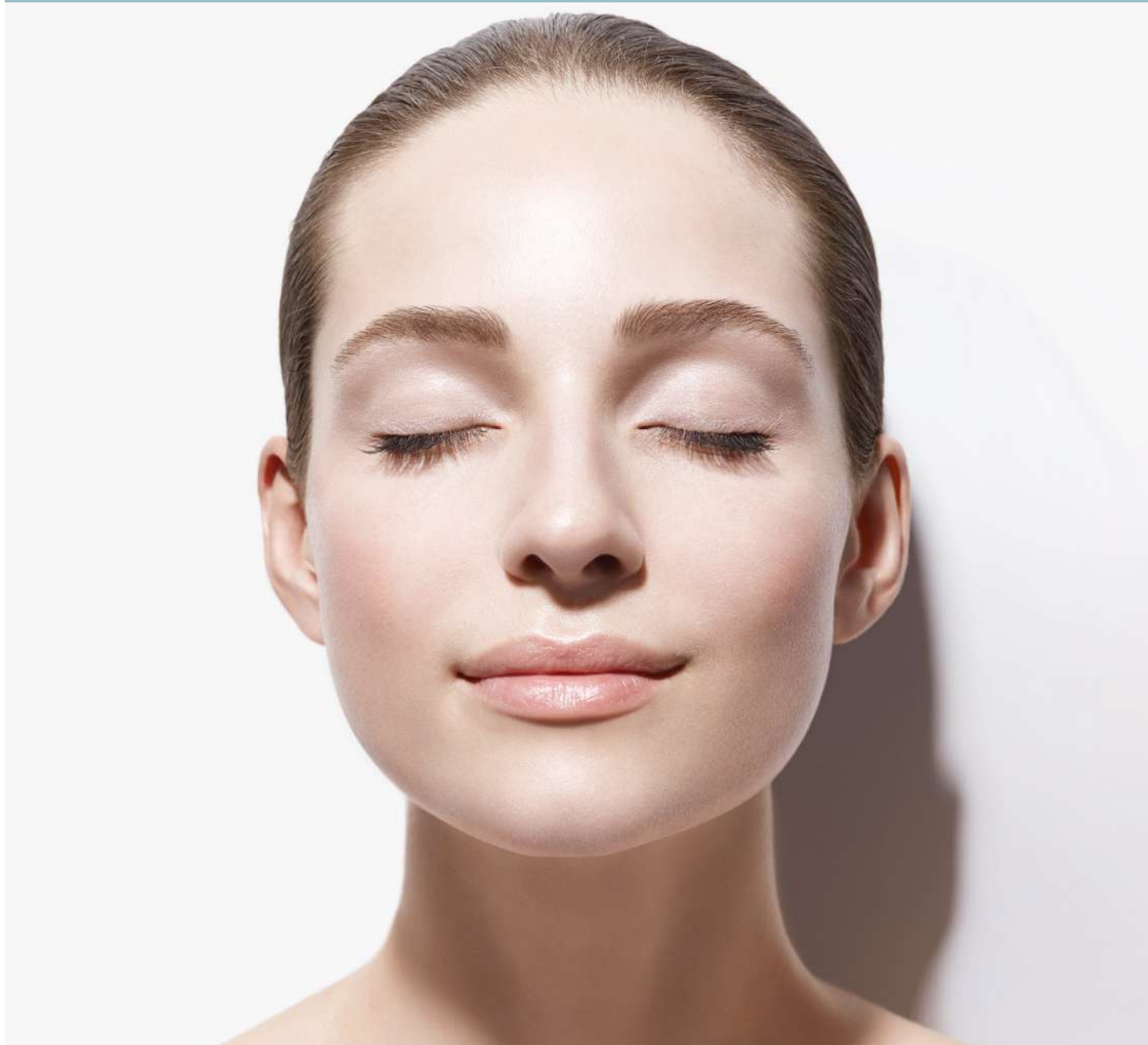

---

## TRATTAMENTO OSSIGENANTE

---



OXYPEELING



### OXYPEELING

## LA SCIENZA DELLA GIOVINEZZA NELLE VOSTRE MANI

### OBIETTIVO DEI TRATTAMENTI

Un peeling delicato destinato ai professionisti dell'estetica in grado di donare luminosità immediata.

Permette il rinnovamento cutaneo. Risultati in profondità e superficie.

### DESCRIZIONE DEI TRATTAMENTI

Tecniche manuali associate a prodotti specifici offrono un'efficacia provata.

Un risultato illuminante immediato.

- **Pulizia profonda della pelle:** per risultati rapidi e visibili.
- **Gel Peeling:** concentrato al 15% di acido glicolico, che promuove la rigenerazione epidermica.
- **Fase di Oxy-terapia:** Gel Oxygénant N°1 concentrato in sodio bicarbonato e Gel Oxygénant N°2 concentrato al 10% di acido citrico. La combinazione di questi due gel provoca una super-ossigenazione e una detossinazione dei tessuti.

### PER CHI?

- Donne in cerca di un aumento di luminosità
- Donne che vogliono un peeling delicato per un effetto pelle rinnovata
- Trattamento complementare delle macchie pigmentarie

### TRATTAMENTO OXYPEELING + CRÈME REPOS BIOMIMÉTIQUE

Dona comfort e lenisce la pelle sensibile e reattiva

### BENEFICI

Un effetto sorprendente immediatamente dopo il primo trattamento.

Aiuta a lisciare la pelle eliminando i microrilievi e ottimizza il tono.

### CONTROINDICAZIONI

Non esporsi al sole senza alcuna protezione appena dopo o per il periodo di ciclo di trattamenti Oxypeeling

#### DURATA

50 MIN

RACCOMANDATE 4 SESSIONI DI TRATTAMENTO  
(PREFERIBILMENTE TRA OTTOBRE E APRILE)

## BREVETTI E TECNOLOGIE

PRODOTTI PROFESSIONALI  
ASSOCIATI

TECNOLOGIA  
SENSI SYSTEM  
CRÈME REPOS BIOMIMÉTIQUE

### BREVETTO EAU CELLULAIRE

1° VETTORE D'EFFICACIA PER  
UNA PELLE GIOVANE

Ottimizza il metabolismo cellulare  
e l'efficacia del trattamento



1

**PRESA DI CONTATTO – 3 MIN.**

PROTOCOLLO UNIVERSALE INSTITUT ESTHEDERM

**PREPARARE LA PELLE – 20 MIN.**

PROTOCOLLO UNIVERSALE INSTITUT ESTHEDERM CON GEL PEELING

**DIAGNOSI – 2 MIN.**

Osservare i differenti sintomi della pelle e annotarli.

2

**ENERGIZZARE – 2 MIN.**

EAU CELLULAIRE

PROTOCOLLO UNIVERSALE INSTITUT ESTHEDERM

3

**TRATTARE IN PROFONDITÀ – 20 A 30 MIN.**

ESFOLIARE – 5 a 10 MIN: GEL PEELING

**Modo d'uso in cabina:**

Applicare uno strato medio di Gel Peeling su tutto il viso e il collo, evitando il contorno occhi.

**Consigli:** Adattare il tempo di posa alla sensibilità della pelle per un risultato su misura.

OSSIGENARE – 5 MIN: GEL OXYGÉNANT N°1 &amp; N°2

**Modo d'uso in cabina:**

Applicare Gel Oxygénant N°1 in uno spesso strato con un pennello dal décolleté alla fronte. Proteggere gli occhi con dischetti di cotone bagnati con Eau Cellulaire. Poi applicare Gel Oxygénant N°2 con un pennello e lavorare per creare l'effervescenza.

**Attenzione:** Non applicare mai il Gel Oxygénant N°2 direttamente sulla pelle ma sempre dopo il Gel Oxygénant N°1.

4

**RIEDUCARE – 2 MIN.**

CRÈME REPOS BIOMIMÉTIQUE

**Modo d'uso in cabina:**

Applicare una piccola quantità di crema ed effettuare sfioramenti.

**Consiglio:** in caso di rossore Crème Repos Biomimétique può essere applicata in uno strato spesso. Lasciare in posa per 2 minuti e rimuovere l'eccesso con una spatola.

5

**ADATTARE & PROTEGGERE – 1 MIN.**

CITY SPRAY

**Modo d'uso in cabina:**

vaporizzare e far penetrare con sfioramenti. Non asciugare.

**PRESCRIZIONE – 5 MIN.**

Annotare il programma di trattamento domiciliare.

Presentare e spiegare i prodotti. Insegnare i protocolli di preparazione della pelle.

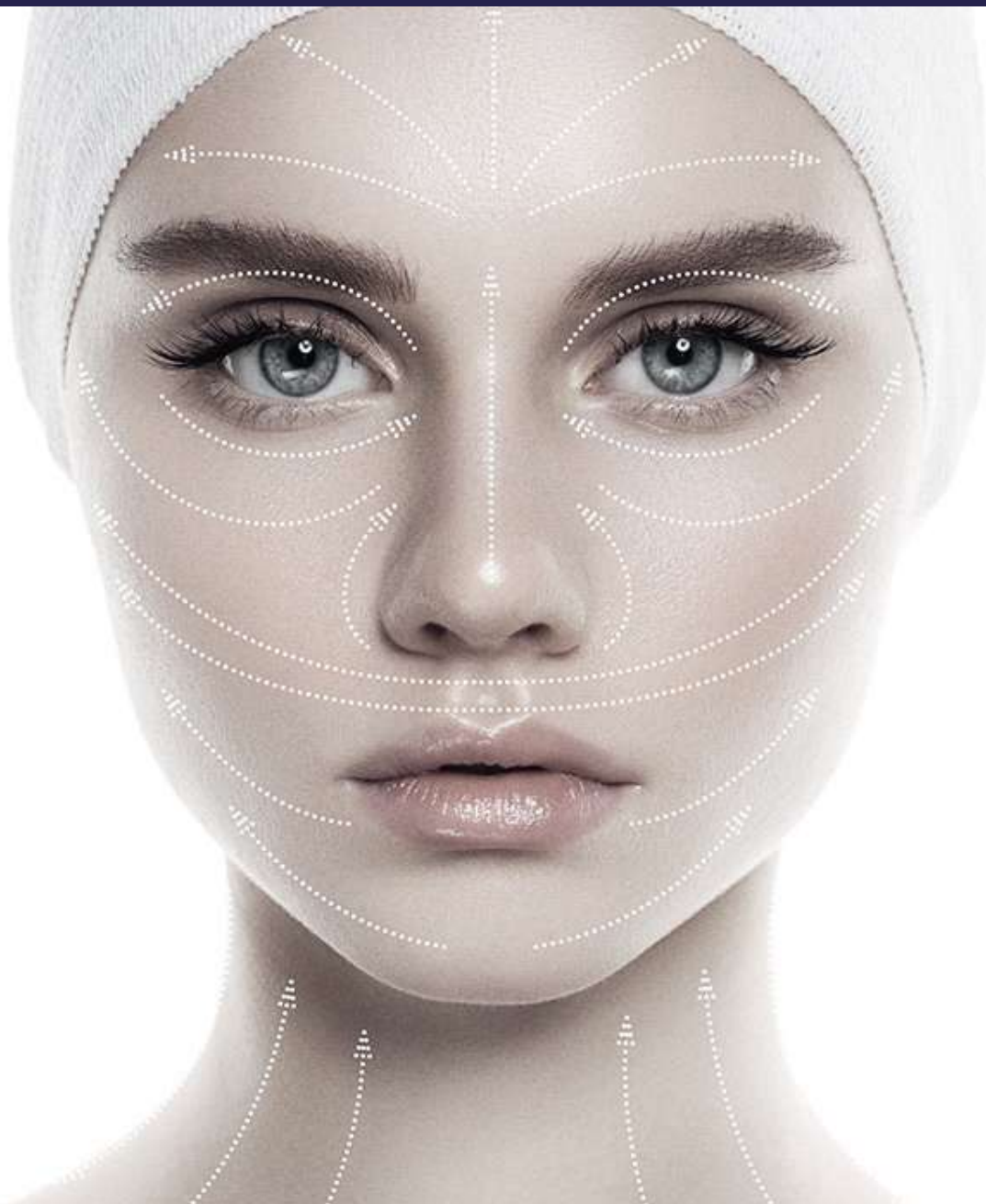

TRATTAMENTO INTENSIVE MULTI-PEEL





### EFFICACIA ULTRA-PERSONALIZZATA IN UN TRATTAMENTO CON LA MASSIMA TOLLERABILITÀ CUTANEA

#### OBIETTIVO DEL TRATTAMENTO

Rispondere alle esigenze della pelle nelle diverse zone del viso (impurità, rughe, luminosità, macchie scure) garantendo risultati immediatamente visibili e duraturi, grazie alla stimolazione del rinnovamento epidermico.

#### DESCRIZIONE DEL TRATTAMENTO

Peeling multi-zona e personalizzato con risultati di rinnovamento epidermico, combinato con una maschera peel-off in 3 fasi, che associa l'azione biologica mirata degli attivi all'azione peel-off meccanica che rimuove le ultime cellule morte dalla pelle.

#### PER CHI?

- Coloro che sono alla ricerca di un trattamento intensivo personalizzato ed esigono risultati immediatamente visibili e duraturi.
- Coloro che sono alla ricerca di un trattamento di bellezza avanzato che consolidi i risultati tra due procedure estetiche.
- Coloro con problematiche differenti nelle diverse aree del viso: impurità, rughe, luminosità dell'incarnato e macchie scure.

#### RISULTATI DI BELLEZZA

Stimolazione del rinnovamento epidermico: la pelle è levigata, la sua grana affinata, l'incarnato risulta radioso e la pelle più luminosa. Le rughe vengono attenuate. Effetto immediato «nuova pelle».

#### BENEFICI

Trattamento personalizzato ad alta efficacia e risultati immediatamente visibili.

**DURATA**

**75 MIN**

### BREVETTI E TECNOLOGIE

PRODOTTI PROFESSIONALI  
ASSOCIATI

#### TECNOLOGIE

Gel peeling Imperfections,  
Gel peeling Eclat  
Gel peeling Jeunesse  
Masque Peel Off Actif Propolis  
Masque Peel Off Actif Acide  
Hyaluronique  
Masque Peel Off Actif Vitamine C  
Masque Peel Off Peptide Gel  
Masque Peel Off Lotion  
Activatrice

#### BREVETTO EAU CELLULAIRE

1° VETTORE D'EFFICACIA PER  
UNA PELLE GIOVANE

Ottimizza il metabolismo cellulare  
e l'efficacia del trattamento



1

**PRESA DI CONTATTO – 3 MIN.**

PROTOCOLLO UNIVERSALE INSTITUT ESTHEDERM

**PREPARARE LA PELLE – 25 MIN.**

PROTOCOLLO UNIVERSALE INSTITUT ESTHEDERM

**DIAGNOSI – 2 MIN.**

Osservare i differenti sintomi della pelle e annotarli sull'apposita scheda di Diagnosi e Prescrizione.

*Astuzia:* Utilizzare colori differenti per le diverse aree di esigenza.

2

**ENERGIZZARE – 1 MIN.**EAU CELLULAIRE BRUME  
PROTOCOLLO UNIVERSALE INSTITUT ESTHEDERM

3

**ESFOLIAZIONE PERSONALIZZATA – 15 MIN.**

GEL PEELING IMPERFECTIONS + GEL PEELING ECLAT + GEL PEELING JEUNESSE

**Modo d'uso in cabina:**

Selezionare da 1 a 3 gel in base alle condizioni cutanee delle diverse aree del viso. Applicare Gel Peeling Imperfections sulle zone con pori dilatati, impurità e imperfezioni. Applicare Gel Peeling Eclat sulle zone che presentano un colorito spento, discromico, grana della pelle irregolare o micro-rilievo evidente. Applicare Gel Peeling Jeunesse sulle zone colpite da rughe, perdita di compattezza, macchie scure. Lasciare agire 10 minuti - su pelle delicata abbreviare la posa a 5 minuti. Assicurarsi che i gel peeling non si miscolino tra loro. Rimuovere i Gel Peeling con la parte piatta dell'apposito pennello.

*Consiglio:* Effettuare un massaggio libero durante la posa del peeling.

4

**OSSIGENARE -10 MIN.**

GEL OXYGENANT N° 1 &amp; N° 2 + EAU CELLULAIRE BRUME

5

**TRATTARE IN PROFONDITÀ – 13 MIN.**

MASQUE PEEL OFF ACTIF PROPOLIS o ACTIF ACIDE HYALURONIQUE o ACTIF VITAMINE C

**Modo d'uso in cabina:**

Applicare sempre 2 gocce di Actif Acide Hyaluronique nella zona contorno occhi. Applicare su tutto il viso, collo e décolleté 6 gocce di Actif Acide Hyaluronique, se la pelle è soggetta a disidratazione, presenta linee sottili o rughe oppure Actif Propolis, se la pelle presenta impurità oppure Actif Vitamine C, se la pelle presenta macchie scure, pigmentazione irregolare o mancata luminosità.

*Astuzia:* Per un assorbimento più rapido, eseguire picchiettamenti veloci con la punta delle dita.

MASQUE PEEL OFF PEPTIDE GEL

**Modo d'uso in cabina:**

Con la punta delle dita, applicare 5 ml della Masque Peel Off Peptide Gel sul viso, in uno strato sottile e uniforme. Lasciare in posa 5 minuti e nel frattempo eseguire a piacere un massaggio libero a spalle e braccia.

MASQUE PEEL OFF LOTION ACTIVATRICE

**Modo d'uso in cabina:**

Applicare su viso, collo e décolleté 3 ml della Masque Peel Off Lotion Activatrice sopra alla Masque Peel Off Peptide Gel picchiettando leggermente con le dita. Rimuovere lentamente l'intera maschera peel-off, cercando di rimuovere insieme le parti più ampie possibili (per es. l'intera guancia, fronte...). Eseguire movimenti di sfioramento con la punta delle dita su viso, collo e décolleté per assicurarsi che non sia rimasta maschera peel-off. Risciacquare e asciugare.

EAU CELLULAIRE BRUME

6

**ADATTARE & PROTEGGERE – 6 MIN.**INTENSIVE HYALURONIC CRÈME o INTENSIVE PROPOLIS+ CRÈME in base alle esigenze della pelle.  
CITY SPRAY o UV PROTECT in base all'aggressività del sole.



---

TRATTAMENTI INTENSIVI

---



**HYALURONIC / HYALURONIC CON OXYPEELING /  
SPIRULINE / SPIRULINE CON OXYPEELING**





## LA SCIENZA DELLA GIOVINEZZA NELLE VOSTRE MANI

### OBIETTIVO DEI TRATTAMENTI

Trattare immediatamente i vari bisogni della pelle (idratazione, devitalizzazione) e ridurre la pelle a lungo termine.

Perché una pelle in disequilibrio si segna più velocemente.

### DESCRIZIONE DEI TRATTAMENTI

Tutta la forza delle formule Intensive in 2 trattamenti ad alta efficacia.

- **INTENSIVE HYALURONIC/HYALURONIC CON OXY:**  
Trattamento idratante rimpolpante (con opzione oxy levigante e illuminante)
- **INTENSIVE SPIRULINE/SPIRULINE CON OXY:**  
Trattamento rivitalizzante, attenua i segni di fatica, rivitaminizzante, (con opzione oxy levigante e illuminante)

### PER CHI?

- Target ampio con problematiche molto evidenti effetto SOS.
- Trattamento ideale per reclutare nuovi clienti.
- Coloro che sono alla ricerca di un trattamento intensivo personalizzato, preventivo contro l'invecchiamento e i segni evidenti di sofferenza della pelle, associato a un momento di relax.

### RISULTATI DI BELLEZZA

#### TRATTAMENTO INTENSIVE HYALURONIC/HYALURONIC CON OXY:

Pelle immediatamente dissetata, più protetta e pronta per combattere efficacemente i fattori responsabili dell'invecchiamento prematuro della pelle e per essere rieducata a trattenere l'acqua e mantenersi idratata a lungo.

#### TRATTAMENTO INTENSIVE SPIRULINE/SPIRULINE CON OXY:

Pelle defaticata, imperfezioni ridotte. La pelle è visibilmente più vitale, la sua texture migliorata, nutrita e la carnagione più luminosa.

### BENEFICI

Trattamenti ad alta efficacia e concentrazione di principi attivi  
Un'applicazione personalizzata e rilassante

**DURATA**

**50 MIN**

## BREVETTI E TECNOLOGIE

PRODOTTI PROFESSIONALI  
ASSOCIATI

### TECNOLOGIE

Intensive HYALURONIC  
Intensive SPIRULINE

### BREVETTO EAU CELLULAIRE

1° VETTORE D'EFFICACIA PER  
UNA PELLE GIOVANE

Ottimizza il metabolismo cellulare  
e l'efficacia del trattamento



1

**PRESA DI CONTATTO – 3 MIN.**

PROTOCOLLO UNIVERSALE INSTITUT ESTHEDERM

**PREPARARE LA PELLE – 25 MIN.**

PROTOCOLLO UNIVERSALE INSTITUT ESTHEDERM CON GEL PEELING

**DIAGNOSI – 2 MIN.**

Osservare i differenti sintomi della pelle e annotarli.

2

**ENERGIZZARE – 2 MIN.**

EAU CELLULAIRE BRUME

PROTOCOLLO UNIVERSALE INSTITUT ESTHEDERM

3

**TRATTARE IN PROFONDITÀ – 20-25 MIN.**

INTENSIVE HYALURONIC SÉRUM + INTENSIVE HYALURONIC MASQUE

(+ OPZIONE CONTOUR DES YEUX)

**Modo d'uso in cabina:**

Applicare 6 erogazioni di Intensive Hyaluronic Sérum e massaggiarlo con sfioramenti e picchiettamenti fino a completo assorbimento.

Applicare uno strato spesso di Intensive Hyaluronic Masque e lasciarla in posa per ca. 15 min. Possibilità di massaggiare il prodotto dopo qualche minuto per potenziarne l'effetto giovinezza.

*Opzione:* Contour des yeux.

*Consigli:* Mentre la maschera è in posa, preparare la vostra prescrizione scritta.

4

**RIEDUCARE – DA 2 A 12 MIN.**

INTENSIVE HYALURONIC CRÈME (+ OPZIONE CONTOUR DES YEUX)

**Modo d'uso in cabina:**

Applicare una piccola quantità di crema ed effettuare sfioramenti.

*Opzione:* Opzione contour des yeux.

*Consigli:* Effettuare gestualità tonificanti- punta delle dita e pizzicotti Jacques.

5

**ADATTARE & PROTEGGERE – 1 MIN.**

CITY SPRAY

**Modo d'uso in cabina:**

Vaporizzare, far penetrare tramite sfioramenti. Non asciugare.



## INTENSIVE HYALURONIC CON OXYPEELING

1

### **PRESA DI CONTATTO – 3 MIN.**

PROTOCOLLO UNIVERSALE INSTITUT ESTHEDERM

### **PREPARARE LA PELLE – 25 MIN.**

PROTOCOLLO UNIVERSALE INSTITUT ESTHEDERM CON GEL PEELING

### **DIAGNOSI – 2 MIN.**

Osservare i differenti sintomi della pelle e annotarli.

2

### **ENERGIZZARE – 2 MIN.**

EAU CELLULAIRE BRUME

PROTOCOLLO UNIVERSALE INSTITUT ESTHEDERM

3

### **DETOSSINARE – OSSIGENARE – 15 MIN.**

GEL OXYGÉNANT N°1 & N° 2 + EAU CELLULAIRE BRUME

#### Modo d'uso in cabina:

Applicare uno strato spesso di Gel Oxygénant n° 1 con un pennello

Dal décolleté alla fronte. Proteggere gli occhi con pads di cotone bagnati con Eau Cellulaire Brume.

Applicare poi Gel Oxygénant n° 2 e lavorarlo poi con 2 pennelli per creare l'effervescenza

Attenzione: Non applicare mai Gel Oxygénant n° 2 direttamente sulla pelle ma solo dopo il Gel Oxygénant n° 1

4

### **TRATTARE IN PROFONDITÀ – 20 MIN.**

INTENSIVE HYALURONIC SÉRUM + INTENSIVE HYALURONIC MASQUE

(+ OPZIONE CONTOUR DES YEUX)

#### Modo d'uso in cabina:

Applicare 6 erogazioni di Intensive Hyaluronic Sérum e massaggiarlo con sfioramenti e picchiettamenti fino a completo assorbimento.

Applicare uno strato spesso di Intensive Hyaluronic Masque e lasciarla in posa per ca. 10 min.

Opzione: Contour des yeux.

Consigli: Mentre la maschera è in posa, preparare la vostra prescrizione scritta.

INTENSIVE HYALURONIC CRÈME (+ OPZIONE CONTOUR DES YEUX)

#### Modo d'uso in cabina:

Applicare una piccola quantità di crema ed effettuare sfioramenti.

Opzione: Opzione contour des yeux.

Consigli: Effettuare gestualità tonificanti- punta delle dita e pizzicotti Jacques.

5

### **ADATTARE & PROTEGGERE – 1 MIN.**

CITY SPRAY

#### Modo d'uso in cabina:

Vaporizzare e far penetrare tramite sfioramenti. Non asciugare.



1

**PRESA DI CONTATTO – 3 MIN.**

PROTOCOLLO UNIVERSALE INSTITUT ESTHEDERM

**PREPARARE LA PELLE – 25 MIN.**

PROTOCOLLO UNIVERSALE INSTITUT ESTHEDERM CON GEL PEELING

**DIAGNOSI – 2 MIN.**

Osservare i differenti sintomi della pelle e annotarli.

2

**ENERGIZZARE – 2 MIN.**

EAU CELLULAIRE BRUME

PROTOCOLLO UNIVERSALE INSTITUT ESTHEDERM

3

**TRATTARE IN PROFONDITÀ – 20 - 25 MIN.****INTENSIVE SPIRULINE SÉRUM + INTENSIVE SPIRULINE CRÈME + MASQUE CRYO MODELANT**  
(+ OPZIONE CONTOUR DES YEUX)**Modo d'uso in cabina:**

Applicare 6 erogazioni di Intensive Spiruline Sérum e massaggiarlo con sfioramenti e picchiettamenti fino a completo assorbimento.

Prelevare una noce di Intensive Spiruline Crème e applicarne uno strato spesso senza farlo penetrare, applicare la garza e quindi la Masque Cryo Modelant preparandola seguendo le istruzioni riportate sulla confezione. Il tempo di posa è di ca. 15 min

**Opzione:** Contour des yeux.**Consigli:** Mentre la maschera è in posa, preparare la vostra prescrizione scritta.

4

**RIEDUCARE – DA 2 A 12 MIN.****INTENSIVE SPIRULINE CRÈME (+ OPZIONE CONTOUR DES YEUX)****Modo d'uso in cabina:**

applicare una piccola quantità di crema ed effettuare sfioramenti.

**Opzione:** Opzione contour des yeux.**Consigli:** Effettuare gestualità tonificanti- punta delle dita e pizzicotti Jacques.**CITY SPRAY****Modo d'uso in cabina:**

Vaporizzare e far penetrare tramite sfioramenti. Non asciugare.



## INTENSIVE SPIRULINE CON OXYPEELING

1

### **PRESA DI CONTATTO – 3 MIN.**

PROTOCOLLO UNIVERSALE INSTITUT ESTHEDERM

### **PREPARARE LA PELLE – 25 MIN.**

PROTOCOLLO UNIVERSALE INSTITUT ESTHEDERM CON GEL PEELING

### **DIAGNOSI – 2 MIN.**

Osservare i differenti sintomi della pelle e annotarli sul Blocco Prescrizione.

2

### **ENERGIZZARE – 2 MIN.**

EAU CELLULAIRE BRUME

PROTOCOLLO UNIVERSALE INSTITUT ESTHEDERM

3

### **DETOSSINARE – OSSIGENARE –15 MIN.**

GEL OXYGÉNANT N° 1 & N° 2 + EAU CELLULAIRE BRUME

#### Modo d'uso in cabina:

Applicare uno strato spesso di Gel Oxygénant n° 1 con un pennello dal décolleté alla fronte. Proteggere gli occhi con pads di cotone bagnati con Eau Cellulaire Brume. Applicare poi Gel Oxygénant n° 2 e lavorarlo poi con 2 pennelli per creare l'effervescenza

Attenzione: Non applicare mai Gel Oxygénant n° 2 direttamente sulla pelle ma solo dopo il Gel Oxygénant n° 1

4

### **TRATTARE IN PROFONDITÀ – 20- 25 MIN.**

INTENSIVE SPIRULINE SÉRUM + INTENSIVE SPIRULINE CRÈME + MASQUE CRYO MODELANT (+ OPZIONE CONTOUR DES YEUX)

#### Modo d'uso in cabina:

Applicare 6 erogazioni di Intensive Spiruline Sérum e massaggiarlo con sfioramenti e picchiettamenti fino a completo assorbimento.

Applicare uno strato sottile di Intensive Spiruline Crème senza farlo penetrare, applicare la garza e quindi la Masque Cryo Modelant seguendo le istruzioni scritte sulla busta; tempo di posa: ca.15 min

Opzione: Contour des yeux.

Consigli: Mentre la maschera è in posa, preparare la vostra prescrizione scritta.

5

### **RIEDUCARE – DA 2 A 12 MIN.**

INTENSIVE SPIRULINE CRÈME (+ OPZIONE CONTOUR DES YEUX)

#### Modo d'uso in cabina:

Applicare una piccola quantità di crema ed effettuare sfioramenti.

Opzione: Opzione contour des yeux.

Consigli: Effettuare gestualità tonificanti- punta delle dita e pizzicotti Jacques.

6

### **ADATTARE & PROTEGGERE – 1 MIN.**

CITY SPRAY

#### Modo d'uso in cabina:

Vaporizzare e far penetrare tramite sfioramenti. Non asciugare.

TRATTAMENTI PROFESSIONALI



## TRATTAMENTO GIOVINEZZA



ACTIVE REPAIR



## LA SCIENZA DELLA GIOVINEZZA NELLE VOSTRE MANI

### OBIETTIVO DEI TRATTAMENTI

Stimolazione della riparazione cutanea per diminuire la visibilità di rughe e rughette grazie ad un profondo rinforzo dell'architettura di sostegno della pelle.

Miglioramento generale della qualità della pelle.

### DESCRIZIONE DEI TRATTAMENTI

Trattamento correttivo, illuminante e detossinante - Alto recupero della pelle stanca.

Padronanza di tecniche manuali associata a prodotti sensoriali di provata efficacia per un momento di profondo relax.

- **Preparazione per trattamento giovinezza:** un peeling per lisciare la pelle e rinforzare la penetrazione degli attivi.
- **Protocollo correttivo:** Traceur Focus Rides + trattamento delle rughe d'espressione.
- **Linfo-drenaggio:** per pelle detossinata e rilassata.
- **Opzione contorno occhi:** trattamento e drenaggio localizzato per occhi dall'aspetto ben riposato e più giovane.

### PER CHI?

- Clienti interessati da rughe che vogliono un trattamento correttivo.
- Donne che mostrano i segni della fatica e vogliono illuminare il viso e rilassare i tratti.
- Donne che vogliono passare dalla prevenzione a un vero trattamento giovinezza.

### RISULTATI DI BELLEZZA

- Le rughe sono levigate e la pelle è riparata in profondità.
- La pelle è fresca, rilassata e luminosa.
- I segni della fatica sono cancellati.

### BENEFICI

Trattamento completo: tecnico, manuale e piacevole.

Drenaggio globale per un'efficacia su corpo e viso.

### DURATA

50 MIN

RACCOMANDATO UN PROGRAMMA DI 4 SESSIONI

NELLA VERSIONE ESSENCE DURATA 55 MINUTI

SOSTITUIRE FASE 4 CON MASSAGGIO HYDRA DEFENSE

## BREVETTI E TECNOLOGIE

PRODOTTI PROFESSIONALI  
ASSOCIATI

### TECNOLOGIA REPAIR STIMOLAZIONE DERMICA

Produzione di collagene ed elastina  
Riparazione dermica.

### COMPLESSO RISTRUTTURANTE STRUTTURA E ORGANIZZAZIONE DELLA MATRICE

Ottimizza l'organizzazione delle fibre di  
collagene e della struttura dermica.

### COMPLESSO LUMINOSITÀ AZIONE CHERATOLICA

Lisciaggio della texture della pelle e  
stimolazione del rinnovamento cellulare  
(nella crema).

### BREVETTO EAU CELLULAIRE

1° VETTORE D'EFFICACIA PER  
UNA PELLE GIOVANE

Ottimizza il metabolismo cellulare  
e l'efficacia del trattamento



- 1**
  - PRESA DI CONTATTO – 3 MIN.**  
PROTOCOLLO UNIVERSALE INSTITUT ESTHEDERM
  - PREPARARE LA PELLE – 25 MIN.**  
PROTOCOLLO UNIVERSALE INSTITUT ESTHEDERM CON GEL PEELING

---

- DIAGNOSI – 2 MIN.**  
Osservare i differenti sintomi della pelle e annotarli.

---

- 2**
  - ENERGIZZARE – 2 MIN.**  
EAU CELLULAIRE BRUME  
PROTOCOLLO UNIVERSALE INSTITUT ESTHEDERM
- 3**
  - LISCIARE E DRENARE – 5 MIN.**  
SÉRUM DERM REPAIR + TRACEUR FOCUS RIDES  
**Modo d'uso in cabina:**  
Utilizzare sulle zone indicate Traceur Focus Rides ed effettuare le manualità decontratturanti e liscianti. Applicare su viso, collo e décolleté 6 erogazioni di Derm Repair Sérum tramite sfioramenti  
**Consigli:** Assicurarsi di posizionare Traceur Focus Rides a testa in giù prima e durante l'utilizzo.
- 4**
  - DRENARE E DETOSSINARE – 15 MIN.**  
**Modo d'uso in cabina:**  
Sulla pelle asciutta, praticare i massaggi di linfo-drenaggio sull'insieme delle zone indicate.
- 5**
  - TRATTAMENTO IN PROFONDITÀ – 20 MIN.**  
CRÈME ACTIVE REPAIR + MASQUE CRYO-MODELANT (+ OPZIONE CONTOUR DES YEUX)  
**Modo d'uso in cabina:**  
Applicare uno strato sottile di crema con il pennello senza farlo penetrare prima di applicare la garza e la maschera (Vedi Scheda Tecnica prodotti professionali).  
**Opzione:** Contour des yeux.  
**Consigli:** Mentre la maschera è in posa, preparare la vostra prescrizione scritta
- 6**
  - RIEDUCARE – DA 2 A 12 MIN.**  
CRÈME ACTIVE REPAIR (+ OPZIONE CONTOUR DES YEUX)  
**Modo d'uso in cabina:**  
Applicare una piccola quantità di crema ed effettuare sfioramenti e placage.  
**Opzione:** Contorno occhi.  
**Consigli:** Effettuare gestualità tonificanti- punta delle dita e pizzicotti Jacques.
- 7**
  - ADATTARE & PROTEGGERE – 1 MIN.**  
CITY SPRAY  
**Modo d'uso in cabina:**  
Vaporizzare e far penetrare tramite sfioramenti. Non asciugare.
  - PRESCRIZIONE – 5 MIN.**  
Annotare il programma di trattamento domiciliare. Presentare e annotare i prodotti. Insegnare i protocolli di preparazione della pelle.





## ACTIVE REPAIR

## 3

## FASE 3: LISCIARE E DRENARE – 5 MIN.

Utilizzare Traceur Focus Rides e poi effettuare le gestualità rilassanti e liscianti sulle zone indicate.

**GESTUALITÀ RILASSANTI E LISCIANTI**

Effettuare ciascun movimento da 3 a 6 volte se la zona è molto marcata.

**FRONTE**

1. **LISCIAGGIO:** Dall'attaccatura dei capelli verso il centro della fronte. Lisciaggio supportato.

**TRA LE SOPRACCIGLIA**

1. **LISCIAGGIO:** Dalla base delle sopracciglia alle punte. Lisciaggio supportato della parte superiore delle sopracciglia
2. **LISCIAGGIO:** Dalla base inferiore delle sopracciglia a 2/3 della loro lunghezza. Lisciaggio supportato della parte inferiore delle sopracciglia
3. **LISCIAGGIO:** Dall'angolo interno dell'occhio al centro delle sopracciglia. Lisciaggio supportato.

**CONTORNO OCCHI / ZAMPE DI GALLINA**

1. **TOCCO ROTATORIO:** Dall'angolo esterno dell'occhio verso le tempie.

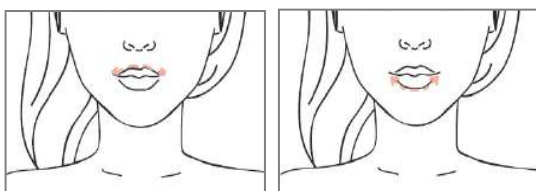
**CONTORNO LABBRA**

1. **ALLUNGAMENTO:** Lungo il contorno labbra (sopra e sotto) con i pollici.



4

FASE 4: DRENARE E DETOSSINARE – 15 MIN

Lavorando su pelle asciutta, praticare massaggi di linfo-drenaggio su tutte le zone indicate.

GESTUALITÀ DRENANTI

2 FASI:

- Apertura dei linfonodi: pigiare con pressioni continue e poi rilasciare.
- Drenaggio: movimenti ad onda discendenti, ritmati e leggeri.

CISTERNA DI PECQUET

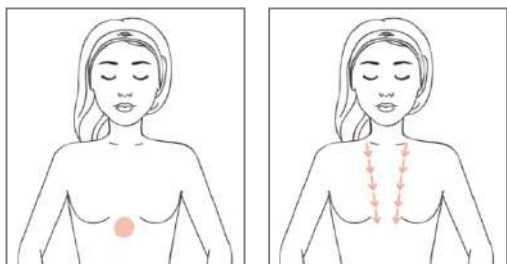

1. **APERTURA LINFONODI:** Pressioni profonde e continue (5 volte).
2. **DRENAGGIO:** Pompaggi avanti-indietro dalla cisterna di Pecquet alle clavicole (3 volte).

SOTTO LE ASCELLE

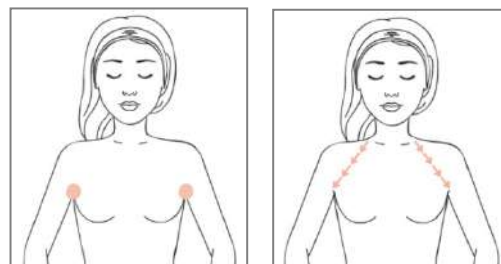

1. **APERTURA LINFONODI:** Pressioni profonde e continue (5 volte)
2. **DRENAGGIO:** Pompaggi avanti-indietro dalle ascelle alle clavicole (3 volte)

CLAVICOLE

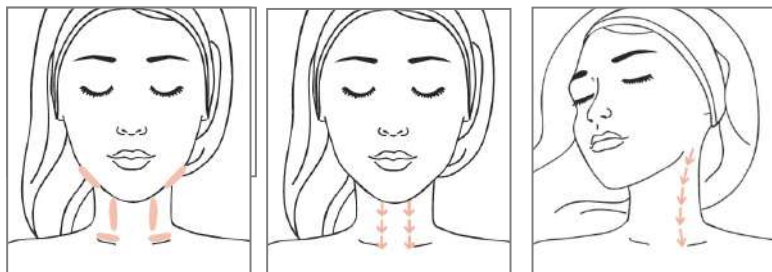

1. **APERTURA LINFONODI:** Pressione su ciascuna zona indicata (3 volte): 1/ Sotto le clavicole. 2/ Catena di ghiandole sotto lo sternocleidomastoideo. 3/ Sotto i muscoli occipitali.
2. **DRENAGGIO 1:** Pompaggi con i pollici simultaneamente avanti-indietro ai lati della trachea (3 volte).
3. **DRENAGGIO 2:** Ruotare la testa della cliente. Movimenti avanti-indietro lungo la catena di ghiandole sotto lo sternocleidomastoideo (3 volte).

VISO



1. **APERTURA LINFONODI:** Pressione su ciascuna zona indicata (3 volte): 1/ Sotto il mento. 2/ Sotto la mascella. 3/ Linfonodi parotidei.
2. **DRENAGGIO 1:** Pompaggi avanti-indietro dal mento al labbro inferiore (3 volte).
3. **DRENAGGIO 2:** Pompaggi avanti-indietro dal mento agli angoli della bocca (3 volte).
4. **DRENAGGIO 3:** Pompaggi avanti-indietro dal mento alle narici (3 volte).
5. **DRENAGGIO 4:** Pompaggi avanti-indietro dal mento agli angoli interni dell'occhio (3 volte).



## ACTIVE REPAIR

## 4

## FASE 4: DRENARE E DETOSSINARE – 15 MIN.

Lavorando su pelle asciutta, praticare massaggi di linfo-drenaggio su tutte le zone indicate.

## GESTUALITÀ DRENANTI

## 2 FASI:

- Apertura dei linfonodi: pigiare con pressioni continue e poi rilasciare.
- Drenaggio: movimenti ad onda discendenti, ritmati e leggeri.

## CONTORNO OCCHI

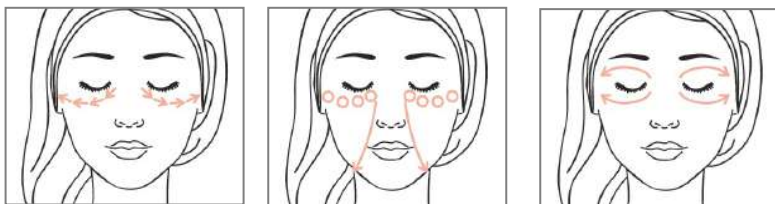

1. **DRENAGGIO:** con tutte le dita strette movimento a onda dalle tempie verso l'interno dell'occhio e ritorno (3 volte).
2. **PICCHIETTAMENTO:** appoggiando un dito alla volta, da mignolo a indice, leggere pressioni dalle tempie all'angolo interno degli occhi e scaricare verso la ruga commisurale con i pollici (3 volte).
3. **LISCIAGGIO:** sopra e sotto gli occhi: Dall'angolo interno dell'occhio verso le tempie (3 volte).

## FRONTE



1. **DRENAGGIO:** con tutte le dita strette movimento a onda dalle tempie, dalla nascita dei capelli fino alla metà della fronte e ritorno

## VISO

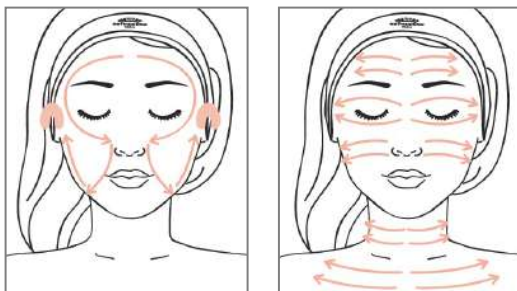

1. **LISCIAGGIO GLOBALE:** con i pollici sfiorare il viso, dal centro della fronte verso le ali del naso scendere verso la ruga commisurale e salire verso le orecchie. Concludere con una pressione sui due lati delle orecchie.
2. **SFIORAMENTO GLOBALE:** con tutte le dita, sfiorare delicatamente dall'interno verso l'esterno del viso. Dalla fronte verso il décolleté.

## 6

## STEP 6: RIEDUCARE – 12 MIN.

Dopo aver applicato una piccola quantità di crema Correctrice Rides su tutto il viso, con degli sfioramenti, iniziare le manovre linfo-drenanti sul contorno occhi.

## GESTUALITÀ DRENANTI

MANUALITÀ «TRATTAMENTO GIOVINEZZA DELLO SGUARDO»



---

TRATTAMENTO GIOVINEZZA

---



ESTHELIFT

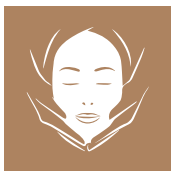

## LA SCIENZA DELLA GIOVINEZZA NELLE VOSTRE MANI

### OBIETTIVO DEI TRATTAMENTI

Stimolazione dei vari muscoli del viso per ridare aspetto tonico all'ovale, al fine di valorizzare e dare forma ai suoi contorni.

Elasticizza i tessuti cutanei e attiva la microcircolazione.

### DESCRIZIONE DEI TRATTAMENTI

Un lifting naturale ispirato a manualità fisioterapiche e azioni estetiche per un triplo risultato attivo.

- **Nuovo protocollo correttivo:** Traceur Focus Rides + trattamento per le rughe d'espressione
- **Azione globale sul sistema Musculo-Angio-Connettivo**
- **Preparazione pelle giovane:** un peeling per lisciare la pelle e rinforzare la penetrazione degli attivi
- **Opzione contorno occhi:** trattamento e drenaggio localizzato per un aspetto giovane e riposato

### PER CHI?

- Donne che ricercano un lifting manuale esclusivo
- Donne che vogliono trattare la perdita di compattezza e volume, rughe e segni d'espressione
- Donne in cerca di un'alternativa naturale alla chirurgia estetica

### RISULTATI DI BELLEZZA

- I contorni sono ridefiniti, il viso è rimodellato
- La pelle ritrova la sua "rotondità", è liftata
- Rughe e rughette sono meno evidenti

### BENEFICI

Una vera ginnastica facciale per un'efficacia profonda e duratura.

Trattamento completo: tecnico, manuale e piacevole.

#### DURATA

90 MIN

RACCOMANDATO UN PROGRAMMA DI 4 SESSIONI

NELLA VERSIONE ESSENCE DURATA 55 MINUTI

SOSTITUIRE FASE 4 CON MASSAGGIO HYDRA DEFENSE

### BREVETTI E TECNOLOGIE

PRODOTTI PROFESSIONALI  
ASSOCIATI

#### TECNOLOGIA LIFT

AZIONE BIOLOGICA E FISICA

Liscia le rughe, effetto lifting.

#### TECNOLOGIA REPAIR

STIMOLAZIONE DEI FIBROBLASTI

Produzione di collagene ed elastina.  
Riparazione dermica

#### TIME CONTROL SYSTEM

RALLENTA L'INVECCHIAMENTO  
BIOLOGICO

Mantiene il rendimento energetico delle  
cellule giovani.

#### BREVETTO EAU CELLULAIRE

1° VETTORE D'EFFICACIA PER  
UNA PELLE GIOVANE

Ottimizza il metabolismo cellulare  
e l'efficacia del trattamento



1

**PRESA DI CONTATTO – 3 MIN.**

PROTOCOLLO UNIVERSALE INSTITUT ESTHEDERM

**PREPARARE LA PELLE – 25 MIN.**

PROTOCOLLO UNIVERSALE INSTITUT ESTHEDERM (CON GEL PEELING)

**DIAGNOSI – 2 MIN.**

Osservare i differenti sintomi della pelle e annotarli.

2

**ENERGIZZARE – 2 MIN.**EAU CELLULAIRE BRUME  
MANUALITÀ UNIVERSALE INSTITUT ESTHEDERM

3

**LISCIARE E DRENARE – 5 MIN.**

TRACEUR FOCUS RIDES

**Modo d'uso in cabina:**

Utilizzare Traceur Focus Rides, poi effettuare le manualità decontratturanti e liscianti sulle zone indicate.

**Consigli:** Assicurarsi di posizionare Traceur Focus Rides a testa in giù prima e durante l'utilizzo.

4

**RASSODARE E RIMODELLARE – 25 MIN.**

Modo d'uso in cabina: lavorando su pelle asciutta, praticare le tecniche rassodanti e stimolanti sull'insieme delle zone indicate.

5

**TRATTAMENTO IN PROFONDITÀ – 20 MIN.**

CRÈME ABSOLUE LISSANTE + MASQUE CRYO-MODELANT (+ OPZIONE CONTORNO OCCHI)

**Modo d'uso in cabina:**

Applicare uno strato sottile di crema col pennello senza farlo assorbire, poi applicare la garza e la maschera (Scheda Tecnica Prodotti Professionali).

**Opzione:** Patches contour des yeux (Scheda Tecnica Prodotti Professionali).**Consigli:** Mentre la maschera è in posa, preparare la prescrizione scritta sul Blocco Prescrizione

6

**RIEDUCARE – 2 A 12 MIN.**

SÉRUM ABSOLU TENSEUR (+ OPZIONE CONTORNO OCCHI)

**Modo d'uso in cabina:**

Applicare 6 pressioni di Serùm Absolu Tenseur ed effettuare sfioramenti.

**Opzione:** Linfo-drenaggio del contorno occhi (metodo «Ringiovanimento occhi»)**Consigli:** Effettuare le gestualità tonificanti: tocco e pizzicamento Jacquet

7

**ADATTARE & PROTEGGERE – 1 MIN.**

CITY SPRAY

**Modo d'uso in cabina:**

Vaporizzare e far penetrare tramite sfioramenti. Non risciacquare.

**PRESCRIZIONE – 5 MIN.**

Annotare il programma domiciliare.

Presentare e spiegare i prodotti. Insegnare i protocolli di preparazione della pelle.



## 3

## FASE 3: LISCIARE E DRENARE – 5 MIN.

Utilizzare Traceur Focus Rides e poi effettuare le gestualità rilassanti e liscianti sulle zone del corpo indicate.

## PROTOCOLLI RILASSANTI E LISCIANTI

Effettuare ciascuna gestualità da 3 a 6 volte se la zona è particolarmente marcata

## FRONTE



1. **LISCIAGGIO:** dall'attaccatura dei capelli al centro della fronte.

## TRA LE SOPRACCIGLIA



1. **LISCIAGGIO:** Dalla base delle sopracciglia alle punte. Lisciaggio supportato della parte superiore delle sopracciglia
2. **LISCIAGGIO:** Dalla base inferiore delle sopracciglia a 2/3 della loro lunghezza. Lisciaggio supportato della parte inferiore delle sopracciglia
3. **LISCIAGGIO:** Dall'angolo interno dell'occhio al centro delle sopracciglia. Lisciaggio supportato.

## CONTORNO OCCHI / AREA ZAMPE DI GALLINA



1. **PALPER ROULER:** da sotto l'occhio verso le tempie su osso zigomatico

## CONTORNO OCCHI / AREA ZAMPE DI GALLINA

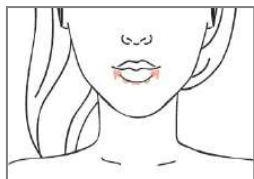

1. **ALLUNGAMENTI:** lungo il contorno labbra (sopra e sotto) con i pollici.



## 4

## RASSODARE E RIMODELLARE – 25 MIN.

Lavorando sulla pelle asciutta, praticare le gestualità stimolanti e rassodanti sull'insieme delle zone indicate.

**ATTENZIONE:** Per un'azione efficace le gestualità devono essere decise e profonde.

## LEGENDA



STIRAMENTI

Afferrare il muscolo tra il dito medio e l'indice, e tirarlo dolcemente su tutta la sua lunghezza (3 volte).



STIMOLAZIONE

Afferrare il muscolo in tutta la sua larghezza ed eseguire piccoli e rapidi movimenti dinamici di allungamento in tutta la sua lunghezza (3 volte).



SCOLLAMENTO E DRENAGGIO

Effettuare un palper rouler su tutta la lunghezza del muscolo (una volta).



CENTIMETRO A CENTIMETRO

Un pollice mantiene i tessuti e l'altro li liscia, ripetere l'operazione sulla lunghezza della zona trattata (una volta).

## ZONA 1

## DÉCOLLETÉ



1. **SCOLLAMENTO E DRENAGGIO:** Tracciare le linee verso l'alto su tutto il décolleté.

## DÉCOLLETÉ



1. **ALLUNGAMENTO:** Tracciare 2 linee ascendenti sui muscoli del collo.
2. **STIMOLAZIONE:** Tracciare 2 linee ascendenti sui muscoli del collo.
3. **SCOLLAMENTO E DRENAGGIO:** Tracciare 2 linee ascendenti sui muscoli del collo.





## 4

## RASSODARE E RIMODELLARE – 25 MIN.

Lavorando sulla pelle asciutta, praticare le gestualità rassodanti e rimodellanti sull'insieme delle zone indicate.

## PROTOCOLLI RILASSANTI E LISCIANTI

Effettuare ciascuna gestualità da 3 a 6 volte se la zona è particolarmente marcata

## ZONA 2

## DOPPIO MENTO



1. **ALLUNGAMENTO:** Tracciare una linea dal mento a sotto l'orecchio.
2. **STIMOLAZIONE:** Tracciare una linea dal mento a sotto l'orecchio.
3. **SCOLLAMENTO E DRENAGGIO:** Tracciare una linea dal mento a sotto l'orecchio.

## OVALE FACCIALE



1. **ALLUNGAMENTO:** Tracciare una linea dal mento verso il lobo dell'orecchio.
2. **STIMOLAZIONE:** Tracciare una linea dal mento verso il lobo dell'orecchio.
3. **SCOLLAMENTO E DRENAGGIO:** Tracciare una linea verso il lobo dell'orecchio.

## MASSETERE



1. **ALLUNGAMENTO:** Tracciare una linea ascendente sul muscolo massetere dal lobo dell'orecchio verso le tempie.
2. **STIMOLAZIONE:** Tracciare una linea ascendente sul muscolo massetere dal lobo dell'orecchio verso le tempie.
3. **SCOLLAMENTO E DRENAGGIO:** Tracciare una linea ascendente sul muscolo massetere dal lobo dell'orecchio verso le tempie.



## 4

## RASSODARE E RIMODELLARE – 25 MIN.

Lavorando sulla pelle asciutta, praticare le gestualità rassodanti e rimodellanti sull'insieme delle zone indicate.

## ZONA 2 (continua)

## BUCCINATORE



1. **ALLUNGAMENTO:** Tracciare una linea dall'angolo della bocca all'inserzione del massetere.
2. **STIMOLAZIONE:** Tracciare una linea dall'angolo della bocca all'inserzione del massetere.
3. **SCOLLAMENTO E DRENAGGIO:** Tracciare una linea dall'angolo della bocca all'inserzione del massetere.

## GUANCE



1. **ALLUNGAMENTO:** Tracciare una linea dall'angolo della bocca alla tempia passando sotto l'osso zigomatico.
2. **STIMOLAZIONE:** Tracciare una linea dall'angolo della bocca alla tempia passando sotto l'osso zigomatico.
3. **SCOLLAMENTO E DRENAGGIO:** Tracciare una linea dall'angolo della bocca alla tempia passando sotto l'osso zigomatico.

## SOLCO NASOLABIALE



1. **ALLUNGAMENTO:** Tracciare una linea dalla linea d'espressione alla narice del naso.
2. **STIMOLAZIONE:** Tracciare una linea dalla linea d'espressione alla narice del naso.
3. **SCOLLAMENTO E DRENAGGIO:** Tracciare una linea dalla linea d'espressione alla narice del naso.



## 4

## RASSODARE E RIMODELLARE – 25 MIN.

Lavorando sulla pelle asciutta, praticare le gestualità rassodanti e rimodellanti sull'insieme delle zone indicate.

## ZONA 3

## PALPEBRA INFERIORE



1. **POLLICE A POLLICE:** dall'angolo interno dell'occhio a quello esterno (3 volte).
2. **SCOLLAMENTO E DRENAGGIO:** dall'angolo interno dell'occhio a quello esterno (3 volte).

## PALPEBRA SUPERIORE

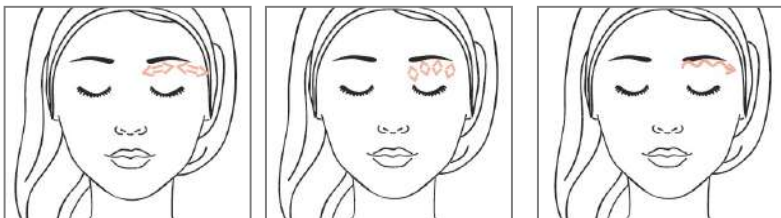

1. **ALLUNGAMENTO:** Tracciare una linea da sotto la base del sopracciglio alla tempia.
2. **STIMOLAZIONE:** Tracciare una linea da sotto la base del sopracciglio alla tempia.
3. **SCOLLAMENTO E DRENAGGIO:** Tracciare una linea da sotto la base del sopracciglio alla tempia.

## SOPRACCIGLIA



1. **ALLUNGAMENTO:** Tracciare una linea da sopra la base del sopracciglio alla tempia.
2. **STIMOLAZIONE:** Tracciare una linea da sopra la base del sopracciglio alla tempia.
3. **SCOLLAMENTO E DRENAGGIO:** Tracciare una linea da sopra la base del sopracciglio alla tempia.



## 4

## RASSODARE E RIMODELLARE – 25 MIN.

## RITUALI OPZIONALI: ENDOBUCCALE

**ATTENZIONE:** Utilizzare un guanto sterile. Una mano è posizionata in modo da lavorare con l'indice dentro la bocca mentre l'altra è posizionata sulla guancia per guidare la prima.

## FASE 1: ZIGOMATICO

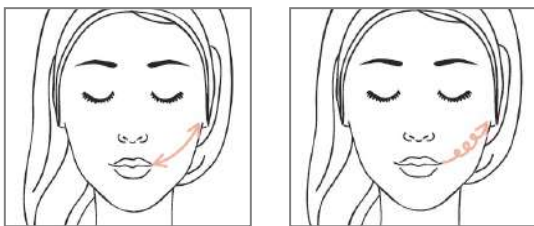

1. **ALLUNGAMENTO:** Lisciaggi andata e ritorno sulla zona. (3 volte)
2. **STIMOLAZIONE:** Movimenti circolari per muovere il muscolo (3 volte).

## FASE 2: MASSETERE



1. **ALLUNGAMENTO:** Lisciaggi andata e ritorno sulla zona. (3 volte)
2. **STIMOLAZIONE:** Movimenti circolari per muovere il muscolo (3 volte).

## FASE 3: GUANCE



1. **ALLUNGAMENTO:** Lisciaggi andata e ritorno sulla zona. (3 volte)
2. **STIMOLAZIONE:** Movimenti circolari per muovere il muscolo (3 volte).

## FASE 2: MASSETERE

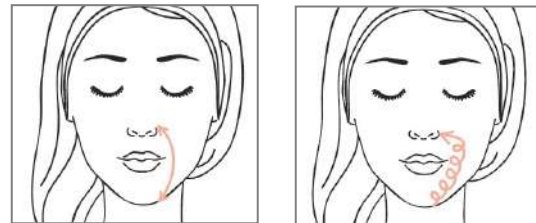

1. **ALLUNGAMENTO:** Lisciaggi andata e ritorno sulla zona. (3 volte)
2. **STIMOLAZIONE:** Movimenti circolari per muovere il muscolo (3 volte).

## 6

## FASE 6: RIEDUCARE – 12 MIN.

Lavorando sulla pelle asciutta, praticare le gestualità rassodanti e rimodellanti sull'insieme delle zone indicate.

## PROTOCOLLO DRENANTE

GESTUALITÀ «GIOVINEZZA DELLO SGUARDO»



---

## TRATTAMENTO GIOVINEZZA

---



TRATTAMENTO EXCELLAGE

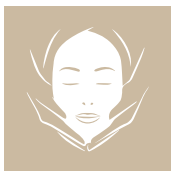

# LA SCIENZA DELLA GIOVINEZZA NELLE VOSTRE MANI

## OBIETTIVO DEI TRATTAMENTI

Ripristinare le funzioni di una pelle giovane riattivando la comunicazione cellulare. Stimolare nutrimento, luminosità e densità cutanea.

## DESCRIZIONE DEI TRATTAMENTI

Trattamento rigenerante, estremamente ridensificante, rassodante ed illuminante. La sinergia di prodotti efficaci, di tecniche manuali e relax per dei risultati visibili immediatamente dopo il primo trattamento. Agisce sulla stimolazione delle endorfine endogene per migliorare la resa del trattamento a lungo termine.

## PER CHI?

- Donne dai 45 anni, in condizione di squilibrio ormonale.
- Rughe profonde, perdita di densità, di elasticità e di tono.
- Pelle sottile, con mancanza di comfort e di luminosità.
- Donne alla ricerca di un trattamento esclusivo e rilassante.

## RISULTATI DI BELLEZZA

- La struttura cutanea è rinforzata: densità & tonicità.
- La pelle è rimpolpata e nutrita in profondità.
- La pelle ritrova comfort e luminosità.

## BENEFICI

Un trattamento globale olistico per viso e corpo restituisce luminosità, densità e nutrimento stimolando la comunicazione cellulare e riattivando i meccanismi metabolici interni.

**DURATA**

**90 MIN**

**RACCOMANDATO UN PROGRAMMA DI 4 SESSIONI**

## BREVETTI E TECNOLOGIE

PRODOTTI PROFESSIONALI  
ASSOCIATI

### SMART POLISACCARIDE

AUMENTA LA COMUNICAZIONE  
CELLULARE PERMETTENDO LA  
RIATTIVAZIONE DELLE CONNESSINE

### TECNOLOGIA REPAIR+

STIMOLAZIONE DEI FIBROBLASTI

Aumenta la produzione di collagene ed  
elastina. Stimola la riparazione dermica.

### GLOBAL CELLULAR PROTECTION

Protezione biologica dai danni della luce

### OLIO DI CAMELIA

Ricca di Omega3, 6, 9 che rinforzano la  
barriera lipidica cutanea

### GLICOPOLIMERI VEGETALI

Rimodellano e rimpolpano

### BREVETTO EAU CELLULAIRE

1° VETTORE D'EFFICACIA PER  
UNA PELLE GIOVANE

Ottimizza il metabolismo cellulare  
e l'efficacia del trattamento



TRATTAMENTO EXCELLAGE

1

**PRESA DI CONTATTO E MASS. DECONTRATTURANTE – 9 MIN.**

PROTOCOLLO UNIVERSALE + MASSAGGIO DI BENVENUTO INSTITUT ESTHEDERM

**PREPARARE LA PELLE – 25 MIN.**

- DÉMAQUILLANT HAUTE TOLÉRANCE - YEUX ET LÈVRES et LAIT DÉMAQUILLANT DÉSENSIBILISANT
- OSMOCLEAN CRÈME DOUCE DÉSINCRUSTANTE
- GEL PEELING
- CRÈME-EN-HUILE GOMMANTE EXCELLAGE

**DIAGNOSI – 2 MIN.**

Osservare le diverse disfunzioni della pelle e annotarle.

2

**ENERGIZZARE – 2 MIN.**

EAU CELLULAIRE

PROTOCOLLO UNIVERSALE INSTITUT ESTHEDERM

3

**RILASSARE E DISTENDERE – 6 MIN.**

MASSAGGIO DOLCE CON PENNELLI

Utilizzare da 5 a 10 gocce di olio «Huile Elixir Au Camelia» in base all'esigenza di nutrimento cutaneo miscelato a 4 ml di Creme Excellage. Eseguire il massaggio con i pennelli secondo il protocollo professionale Institut Esthederm.

*Astuzia:* Assicurarsi di avere la stessa pressione e lo stesso ritmo con entrambi i pennelli.

4

**RIDENSIFICARE – 10 MIN.**

HUILE ELIXIR AU CAMELIA E MANUALITÀ DEL MASSAGGIO

Applicare qualche goccia di olio ed eseguire il massaggio con le Manualità del «Trattamento Excellage».

5

**TRATTARE IN PROFONDITÀ – 26 MIN.**

SÉRUM EXCELLAGE, PATCHS CONTOUR DES YEUX, CRÈME EXCELLAGE, MASQUE EXO-DYNAMIQUE

Prelevare 6 erogazioni di SÉRUM EXCELLAGE e farlo penetrare con manualità dolci. Applicare nella zona del contorno occhi PATCHS CONTOUR DES YEUX poi applicare uno strato sottile di CREMA EXCELLAGE con un pennello senza farla penetrare e applicare la garza, successivamente miscelare la maschera EXO-DINAMIQUE con 25ml di acqua calda (max 37° C) e applicare.

*Astuzia:* Durante la posa della maschera, eseguire il Trattamento Giovinezza della mano «Premium Touch». Terminare con l'applicazione della Creme Mains Excellage.

6

**RIEDUCARE – 2 A 12 MIN.**

CRÈME EXCELLAGE + HUILE ELIXIR AU CAMELIA

Applicare una piccola quantità di crema miscelandola se necessario con qualche goccia di olio in accordo con le esigenze cutanee ed effettuare degli sfioramenti leggeri.

7

**ADATTARE & PROTEGGERE – 1 MIN.**

CITY SPRAY

Vaporizzare e far penetrare con sfioramenti.

**PRESCRIZIONE – 5 MIN.**

Presentare alla cliente e spiegare i prodotti. Insegnare la gestualità della preparazione della pelle e di applicazione di siero crema e contorno occhi Excellage.



## TRATTAMENTO EXCELLAGE

## MASSAGGIO DI BENVENUTO – 6 MIN.

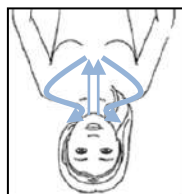
Utilizzo del prodotto **HUILE CELLULAIRE/ HUILE UNIVERSELLE**

1. Dopo aver steso l'olio su tutta la parte del décolleté e delle spalle appoggiare i palmi uniti sullo sterno della cliente e procedere con una manualità lunga e profonda fino alle spalle, avvolgendole lisciate i trapezi e il collo fino all'occipite, quindi disegnando coi polpastrelli le inserzioni dei muscoli scendete dal collo di nuovo fino alle spalle. Ripetere x3 volte.



2. Appoggiate la mano opposta sulla spalla e con l'altra massaggiate con ampi la scapola della cliente x3 volte ogni lato.

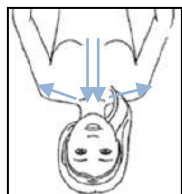

3. Far scivolare i palmi delle mani sotto la schiena della cliente e posizzarle tra le scapole. Salire lentamente da entrambi i lati della colonna vertebrale fino all'ultima cervicale, quindi lisciare lentamente i trapezi.  
**x3 volte**

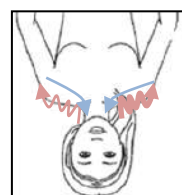

4. Con entrambe le mani (pollici sui trapezi superiori) eseguire impastamenti profondi dei trapezi dalle spalle al collo. Ritornando con un lisciaggio profondo alle spalle ripetere 3 volte.



5. Usando il pollice trovare le aree più tese localizzate sui trapezi (si sentirà un'«oliva» sotto il pollice) quindi applicare una pressione prolungata per 10 secondi.  
**1 volta su ciascun punto rilevato, prima un lato poi l'altro**

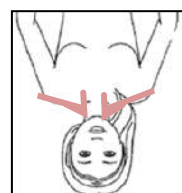

6. Lisciaggi profondi con i pollici, dalle spalle verso il collo sul trapezio in contemporanea su entrambi i lati.

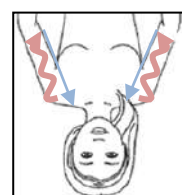

7. Impastare la parte superiore delle braccia, dalla spalla al gomito, simultaneamente quindi risalire dolcemente con uno sfioramento.  
**x3 volte**

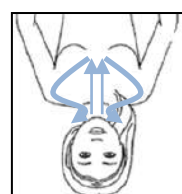

8. Finire come al punto 1





## 1

## FASE 1: PREPARAZIONE DELLA PELLE- 25 MIN.

Utilizzo del prodotto **CRÈME-EN-HUILE GOMMANTE EXCELLAGE**

## MANUALITÀ RILASSANTE

Applicazione del prodotto a sezioni e manualità a "ventaglio" progressive, lavoro di ogni solco presente sul viso con cerchiolini a pressione leggera. Assicurarsi di avere le mani calde prima di iniziare il massaggio.

## GESTO 1: STESURA DEL PRODOTTO

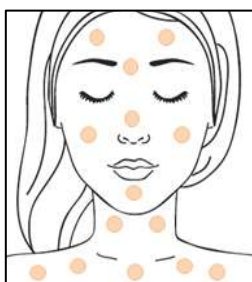

1. **APPLICAZIONE:** Appoggiare il prodotto in maniera ordinata ed equa partendo dal décolleté ed arrivando alla fronte con la punta delle dita.

## GESTO 2: VENTAGLI DOLCI



1. **VENTAGLI DOLCI:** Con le mani aperte e le dita morbide far scorrere un dito dopo l'altro sul viso partendo dal décolleté arrivando alla fronte con lo scopo di stendere il prodotto su tutto il viso. Tre volte per ogni zona con ritmo lento e pressione dolce.

## GESTO 3: STIMOLAZIONE DEI SOLCHI



1. **STIMOLAZIONE PROFONDA:** Con uno o due polpastrelli disegnare dei cerchietti avanti e indietro su ogni ruga, partendo dal décolleté arrivando alla fronte concentrandosi in maniera più intensa sui solchi più profondi.

## GESTO 2: VENTAGLI RITMATI



1. **VENTAGLI RITMATI:** Con le mani aperte e le dita morbide far scorrere un dito dopo l'altro sul viso partendo dal décolleté arrivando alla fronte con lo scopo di stimolare il tessuto di tutto il viso. Tre volte per ogni zona con ritmo veloce e pressione moderata.



TRATTAMENTO EXCELLAGE

4

FASE 4: RILASSARE E DISTENDERE – 6 MIN.

Mescolare CRÈME EXCELLAGE e HUILE-ELIXIR AU CAMÉLIA EXCELLAGE + PENNELLI

MASSAGGIO CON PENNELLI

Prima di iniziare la manualità vere e proprie il prodotto va equamente steso con uno dei due pennelli.

**ATTENZIONE:** Per un lavoro efficace, queste manualità devono avere la medesima pressione ed un ritmo lento e costante.

GESTO 1: STESURA DEL PRODOTTO



1. **LISCIAGGI DI STESURA:** con il pennello fare dei lisciaggi dal centro verso l'esterno del viso, dal décolleté verso la fronte per stendere il mix di prodotto su ogni singola ruga.

GESTO 2: GESTUALITÀ RILASSANTI E DISTENSIVE

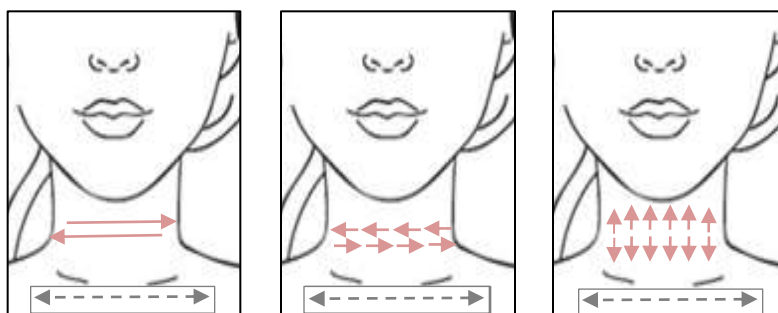

1. **LISCIAGGI:** Con un pennello fermo muovere l'altro verso lo stesso scorrendo all'interno della ruga, non appena il primo viene raggiunto partirà per il lato opposto percorrendo al contrario la strada del secondo. x3
2. **CAMMINATA:** percorrere tutta la lunghezza della ruga a piccoli tratti con un pennello sempre davanti all'altro da lato a lato, prima in una direzione poi nell'altra. x1
3. **APERTURE:** posizionare i pennelli ai due lati della ruga, come per aprire il solco, in modo che le setole dei due pennelli si guardino per tutta l'esecuzione della manualità. Aprire il solco spostando un pennello alla volta per tutta la lunghezza della ruga, prima in una direzione poi nell'altra. x1

GESTO 2: ZONE





## 4

## RIDENSIFICARE – 10 MIN.

## HUILE ELIXIR AU CAMELIA E MANUALITÀ DEL MASSAGGIO

Applicare la giusta quantità di olio ed eseguire il massaggio con le Manualità del «Trattamento Excellage».

## GESTUALITÀ GIOVINEZZA

Prima di iniziare le manualità giovinezza, assicurarsi di utilizzare olio sufficiente per permettere lo scorrere delle mani sul viso.

**ATTENZIONE:** per un lavoro efficace queste manualità devono essere profonde.

## GESTO 1: RILASSARE

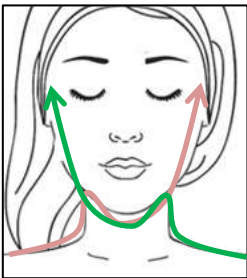

- EFFLEURAGE GLOBALI:** Le mani partono dal décolleté, si muovono dietro le spalle, risalgono lungo il collo, si incrociano sotto al mento, si fermano per un secondo sull'osso mandibolare creando una lieve trazione liftante e poi procedono scrociandosi sulla fronte e scendendo dolcemente ai lati del viso.

Ripetere. x3

## GESTO 1: RILASSARE

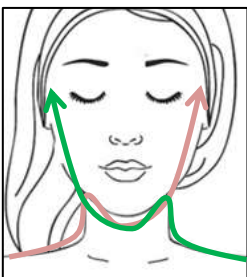

- STRETCHING DEL COLLO E DELLE SPALLE:** Ruotare dolcemente il capo su un lato, la mano corrispondente sostiene il capo dolcemente, l'altra crea uno stiramento dello sternocleidomastoideo e del trapezio superiore spingendo dolcemente la spalla verso il basso.

Ripetere x3 da ambo le parti.



## TRATTAMENTO EXCELLAGE

4

RIDENSIFICARE – 10 MIN.

## HUILE ELIXIR AU CAMELIA E MANUALITÀ DEL MASSAGGIO

Applicare la giusta quantità di olio ed eseguire il massaggio con le Manualità del «Trattamento Excellage».

## GESTUALITÀ GIOVINEZZA

Prima di iniziare le manualità giovinezza, assicurarsi di utilizzare olio sufficiente per permettere lo scorrere delle mani sul viso.

**ATTENZIONE:** per un lavoro efficace queste manualità devono essere profonde.

## GESTO 2: RIDENSIFICARE



1. **LISCIAGGI RIMODELLANTI:** Partendo dal centro del mento fino all' orecchio eseguire a mani alternate dei lisciaggi lenti e profondi che ripetuti su tutte le altre zone indicate nella prima linea figurata qui sotto aiuteranno a rimodellare le proporzioni dei contorni del viso, rialzare gli zigomi, lisciare le rughe profonde. **x3**
2. **PIZZICOTTAMENTI:** Con i polpastrelli effettuare dei pizzicotti veloci e ritmati; se il tessuto appare ptosico prestare attenzione a sorreggere il muscolo mantenendo una mano sul lato del viso per fungere da ancora e migliorare la stimolazione muscolare data dal pizzicottamento. **10 secondi**
3. **VENTAGLI RIMODELLANTI PROFONDI:** Con la mano aperta e le dita morbide far scorrere un dito dopo l'altro sul viso con lo scopo di stimolare il tessuto di tutto il viso con ritmo veloce e pressione media. **10 secondi**

## DOPO AVER TRATTATO LA ZONA SOTTORBITALE DELL'OCCHIO RIPOSIZIONARE AL CENTRO IL VISO

- Con un dito lisciare contemporaneamente la zona sotto le sopracciglia dalla base alle punte **x3**
- Con un dito lisciare contemporaneamente la zona sopra le sopracciglia dalla base alle punte **x3**
- Alternando i due indici sollecitare la glabella appoggiando tutta la lunghezza delle dita
- Alternando i due indici sollecitare la fronte da parte a parte appoggiando tutta la lunghezza delle dita
- Alternando i due indici sollecitare la fronte da parte a parte appoggiando solo i polpastrelli delle dita
- Effleurage globali

## GESTO 2: ZONE

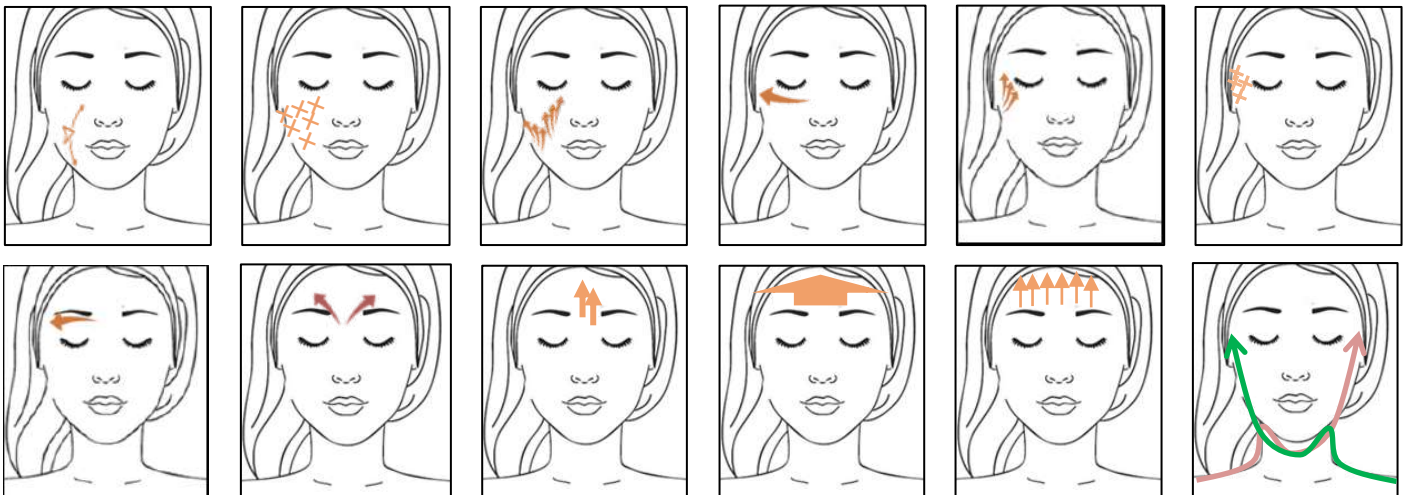



---

## TRATTAMENTO GIOVINEZZA

---



TRATTAMENTO ESTHE-WHITE



# LA SCIENZA DELLA GIOVINEZZA NELLE VOSTRE MANI

#### OBIETTIVO DEI TRATTAMENTI

Un colorito più uniforme e luminoso sin dal primo trattamento

#### DESCRIZIONE DEI TRATTAMENTI

Un trattamento intensificatore di luminosità per un risultato immediato.

- **Preparazione della pelle:** un protocollo tecnico per risultati più visibili
- **Maschera schiarente:** effetto immediato
- **Trattamento mani:** applicare il Gel peeling sul dorso delle mani durante la maschera.
- **Opzione contorno occhi:** trattamento localizzato e drenaggio per occhi ringiovaniti e riposati.

#### PER CHI?

- Macchie iperpigmentarie
- Fumatori
- Carnagioni opache e irregolari
- Donne che cercano un trattamento illuminante e ringiovanente

#### RISULTATI DI BELLEZZA

- L'incarnato è raggianti e luminoso
- Le macchie diminuiscono e la carnagione è più uniforme

#### BENEFICI

Un'azione completa correttiva e preventiva sulle macchie.

Trattamento completo: tecnico, manuale e sensoriale.

#### DURATA

90 MIN

RACCOMANDATO UN PROGRAMMA DI 4 SESSIONI

NELLA VERSIONE ESSENCE DURATA 55 MINUTI

SOSTITUIRE FASE 4 CON MASSAGGIO HYDRA DEFENSE

## BREVETTI E TECNOLOGIE

PRODOTTI PROFESSIONALI  
ASSOCIATI

### COMPLESSO HYPOPIGMENTALINE INIBIZIONE DELLA TIROSINASI

Trattamento durevole delle macchie  
pigmentarie.

### TECNOLOGIA REPAIR STIMOLAZIONE DEI FIBROBLASTI

Produzione di collagene ed elastina.  
Riparazione dermica.

### TIME CONTROL SYSTEM

Mantiene l'efficienza energetica tipica  
delle cellule giovani

### BREVETTO EAU CELLULAIRE

1° VETTORE D'EFFICACIA PER  
UNA PELLE GIOVANE

Ottimizza il metabolismo cellulare  
e l'efficacia del trattamento



## TRATTAMENTO ESTHE-WHITE

### PRESA DI CONTATTO – 3 MIN.

PROTOCOLLO UNIVERSALE INSTITUT ESTHEDERM

1

### PREPARARE LA PELLE – 30 MIN.

MANUALITA' INSTITUT ESTHEDERM + MOUSSE NETTOYANTE CLAIRIFIANTE

#### Modo d'uso in cabina:

prelevare 2 erogazioni di Mousse, applicarla con un leggero massaggio circolare con le mani o i pennelli.

Astuzia: inumidire due pennelli e lavorare la mousse con movimenti circolari dal décolleté alla fronte.

### DIAGNOSI – 2 MIN.

Eseguire un'attenta valutazione delle macchie pigmentarie.

2

### ENERGIZZARE – 2 MIN.

EAU CELLULAIRE

3

### TRATTARE – 5 MIN.

PRÉ-ESSENCE + SÉRUM ÉCLAIRCISSANT

#### Modo d'uso:

Applicare 3 ml di Pré-Essence non facendola penetrare completamente poi 6 erogazioni di Sérum Éclaircissant ed eseguire placage su viso, collo e décolleté. Posizionare il viso su un lato ed esercitare delle pressioni dalla base della nuca fino alle spalle.

In più realizzare piccole rotazioni con le dita sulla zona delle macchie per favorire una maggior penetrazione degli attivi.

4

### RILASARE E DISTENDERE – 10 MIN.

HUILE UNIVERSELLE

#### Modo d'uso in cabina:

prelevare qualche goccia di Huile Universelle e procedere dal viso al collo e poi al décolleté. Camminare coi polpatrelli delle dita dal centro verso l'esterno e simultaneamente da entrambi i lati stimolando la circolazione (fronte, dal naso alle tempie su osso zigomatico, dalle labbra verso le orecchie, ovale, doppio mento).

5

### TRATTARE IN PROFONDITÀ - 20 MIN.

SOIN ÉCLAIRCISSANTE + MASQUE CLARIFIANT (+ OPZIONE CONTORNO OCCHI)

#### Modo d'uso trattamento Cabina:

Applicare uno strato sottile di crema con il pennello senza farlo assorbire, applicare la garza e la maschera calco.

Opzione: Patches Contour des Yeux

Consigli: Mentre la maschera è in posa, applicare il gel peeling sul dorso delle mani.

6

### RIEDUCARE – DA 2 A 12 MIN.

SOIN ÉCLAIRCISSANTE (+ OPZIONE CONTORNO OCCHI)

#### Modo d'uso Trattamento Cabina:

Applicare una piccola quantità di crema con movimenti ampi.

Opzione: Drenaggio Contorno occhi (vedi tecniche «Giovinezza dello sguardo»)

Consigli: Eseguire gesti tonificanti -> picchiettamenti e pizzicotti.

7

### ADATTARE & PROTEGGERE – 1 MIN.

CITY SPRAY

#### Modo d'uso Trattamento Cabina:

Vaporizzare e lavorare con ampi movimenti. Non asciugare.

### PRESCRIZIONE – 5 MIN.

Annotare il programma di bellezza domiciliare.

Presentare e spiegare i prodotti. Insegnare le gestualità di preparazione della pelle.



---

TRATTAMENTO GIOVINEZZA

---



TRATTAMENTO GIOVINEZZA  
DELLO SGUARDO





## LA SCIENZA DELLA GIOVINEZZA NELLE VOSTRE MANI

### OBIETTIVO DEI TRATTAMENTI

Gli occhi sono la parte del viso più rapidamente soggetta all'invecchiamento. Il trattamento ringiovanente dello sguardo agisce su zone delicate e sensibili per una miglior resistenza e risultati anti-fatica visibili e duraturi.

### DESCRIZIONE DEI TRATTAMENTI

La padronanza di gestualità manuali combinata a prodotti sensoriali offre un'efficacia provata per un momento di profondo relax.

- **Protocollo mirato:** rinnovamento dello sguardo
- **Patchs Lift & Repair:** intensa idratazione ed effetto anti-rughe
- **Linfodrenaggio degli occhi:** trattamento e drenaggio localizzato per occhi ringiovaniti e riposati

### PER CHI?

- Donne che mostrano borse e occhiaie
- Donne che cercano un trattamento mirato per il contorno occhi, con un effetto ringiovanente e anti-fatica

### RISULTATI DI BELLEZZA

- Le rughe sono levigate, gli occhi sono liftati
- Borse e occhiaie sono ridotte
- I segni della fatica scompaiono, gli occhi sembrano più giovani

### BENEFICI

- Trattamento mirato che dona comfort e protegge l'area delicata del contorno occhi
- Sin dal primo trattamento, lo sguardo è più luminoso e disteso
- Un rilassante massaggio al viso mentre i Patch sono in posa

**DURATA**

**40 MIN**

**RACCOMANDATO UN PROGRAMMA DI 4 SESSIONI**

### BREVETTI E TECNOLOGIE

PRODOTTI PROFESSIONALI  
ASSOCIATI

#### TECNOLOGIA LIFT

AZIONE BIOLOGICA E FISICA

Rughe lisiate, effetto liftante.

#### TECNOLOGIA REPAIR

STIMOLAZIONE DEI  
FIBROBLASTI

Produzione di collagene ed  
elastina.

Riparazione dermica

#### ATTIVI COMPLEMENTARI

ESCINA E CAFFEINA

Riduce borse e occhiaie.

Azione lipolitica.

Attiva la microcircolazione

#### BREVETTO EAU CELLULAIRE

1° VETTORE D'EFFICACIA PER  
UNA PELLE GIOVANE

Ottimizza il metabolismo cellulare  
e l'efficacia del trattamento



## TRATTAMENTO GIOVINEZZA DELLO SGUARDO

1

**PRESA DI CONTATTO – 3 MIN.**

PROTOCOLLO UNIVERSALE INSTITUT ESTHEDERM

**PREPARARE LA PELLE – 7 MIN.**

PROTOCOLLO UNIVERSALE INSTITUT ESTHEDERM

Attenzione: Osmoderlyse 1 o 2 va applicata unicamente sull'area del contorno occhi

**DIAGNOSI – 2 MIN.**

Osservare i differenti sintomi della pelle e annotarli.

2

**ENERGIZZARE – 2 MIN.**

EAU CELLULAIRE

PROTOCOLLO UNIVERSALE INSTITUT ESTHEDERM

3

**TRATTAMENTO IN PROFONDITÀ – 10 MIN.**

PATCHS CONTOUR DES YEUX + ½ MASQUE CRYO E HUILE UNIVERSELLE

Modo d'uso in cabina:

Applicare i Patchs contorno occhi sulla palpebra inferiore, applicare maschera Cryo preparata con acqua molto fredda (ideale da frigo e calcolare le dosi di mezza busta, quindi anche l'acqua sarà dimezzata).

Consigli: Durante il tempo di posa effettuare un massaggio «libero» sull'intero viso, collo e décolleté.

4

**LISCIARE E DRENARE – 5 MIN.**

Modo d'uso in cabina:

Sulla pelle asciutta, effettuare manualità rilassanti e liscianti.

Poi effettuare un massaggio linfodrenante sulla zona del contorno occhi.

5

**RIEDUCARE – 2 MIN.**

CREMA ADATTA ALLA DIAGNOSI

Modo d'uso in cabina:

Applicare una piccola quantità di crema ed effettuare sfioramenti.

Consigli: Effettuare manualità tonificanti: tocchi e pizzicotti Jacquet.

6

**ADATTARE & PROTEGGERE – 1 MIN.**

CITY SPRAY

Modo d'uso in cabina:

Vaporizzare e far penetrare tramite sfioramenti. Non asciugare.

**PRESCRIZIONE – 5 MIN.**

Annotare il programma di trattamento domiciliare.

Presentare e spiegare i prodotti e insegnare le fasi di preparazione della pelle.



## 4

## FASE 4: LISCIARE E DRENARE – 5 MIN.

Effettuare manualità rilassanti e liscianti sulle zone indicate

**MANUALITÀ RILASSANTI**

Sulla pelle asciutta, effettuare ciascun movimento da 3 a 6 volte se la zona è profondamente marcata.

**FRONTE**

1. **LISCIAGGIO:** dall'attaccatura dei capelli al centro della fronte.

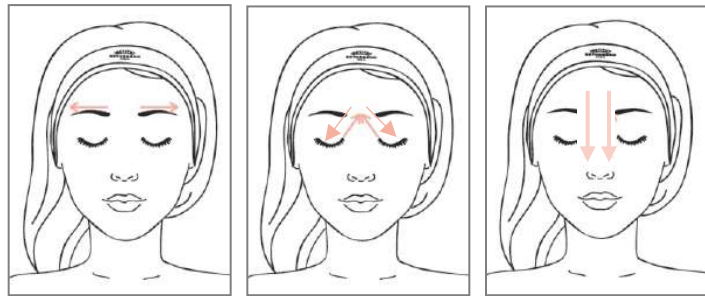
**TRA LE SOPRACCIGLIA**

1. **LISCIAGGIO:** Dalla base delle sopracciglia alle punte. Lisciaggio della parte superiore delle sopracciglia
2. **LISCIAGGIO:** Dalla base inferiore delle sopracciglia a 2/3 della loro lunghezza. Lisciaggio della parte inferiore delle sopracciglia.
3. **LISCIAGGIO:** Dall'angolo interno dell'occhio al centro delle sopracciglia.

**CONTORNO OCCHI / AREA ZAMPE DI GALLINA**

1. **PALPER-ROULER:** dall'angolo esterno dell'occhio verso le tempie.



## TRATTAMENTO GIOVINEZZA DELLO SGUARDO

## 4

## FASE 4: LISCIARE E DRENARE – 5 MIN.

Praticare movimenti di linfo drenaggio sull'insieme delle zone indicate

### PROTOCOLLO DRENANTE

Movimenti discendenti ondeggianti, morbidi e leggeri.

#### FASE 1: PRENDERE CONTATTO



1. **DRENAGGIO GLOBALE:** movimenti avanti e indietro dai linfonodi parotidei agli angoli interni dell'occhio con l'indice e il dito medio e poi scorrere dall'angolo interno dell'occhio verso la linea d'espressione (3 volte).
2. **LISCIAGGI:** con indice e pollice contemporaneamente sopra e sotto gli occhi, dagli angoli interni degli occhi alle tempie dove la manualità termina con una pressione dolce (3 volte).

#### FASE 2: DRENAGGIO OCCHI

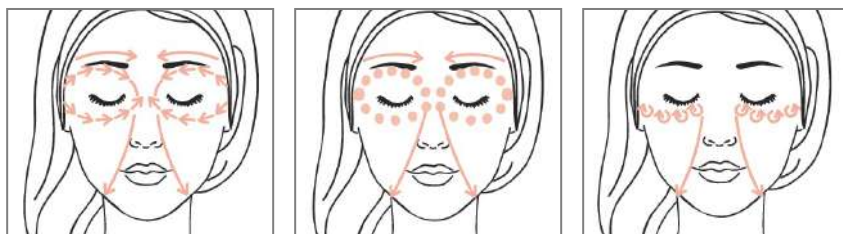

1. **DRENAGGIO:** sotto e sopra gli occhi con l'indice dagli angoli esterni a quelli interni e scorrere (3 volte).
2. **PRESSIONI:** sotto e sopra gli occhi con l'indice dagli angoli esterni a quelli interni e scorrere (3 volte).
3. **VIRGOLETTE:** sotto gli occhi con l'indice dagli angoli esterni a quelli interni e scorrere (3 volte).

#### FASE 2: DRENAGGIO OCCHI

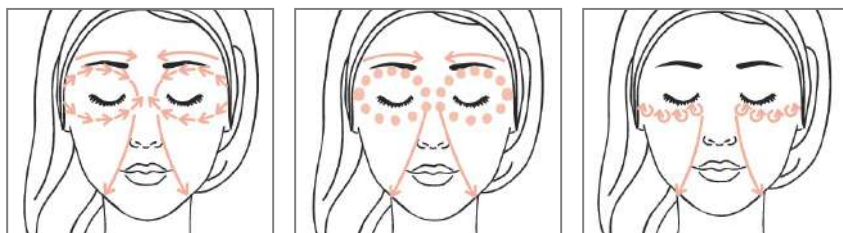

1. **PICCHIETTAMENTI:** tamburellare coi polpastrelli delle dita sotto e sopra l'occhio (3 volte).
2. **MANI A COPPA:** mani a forma di conchiglia, creare un effetto di aspirazione premendo e rilasciando i palmi (3 volte).



## TRATTAMENTO GIOVINEZZA DELLO SGUARDO

## 4

## FASE 4: LISCIARE E DRENARE – 5 MIN.

Praticare movimenti di linfodrenaggio sull'insieme delle zone indicate

**PROTOCOLLO DRENANTE**

Movimenti discendenti ondeggianti, morbidi e leggeri.

**FASE 3: DRENAGGIO DELLE SOPRACCIGLIA**

1. **PINZAMENTI:** dall'inizio alla fine delle sopracciglia (3 volte).
2. **PALPER-ROULER:** dall'inizio alla fine delle sopracciglia (3 volte).
3. **LISCIAGGIO:** dall'inizio alla fine delle sopracciglia (3 volte).

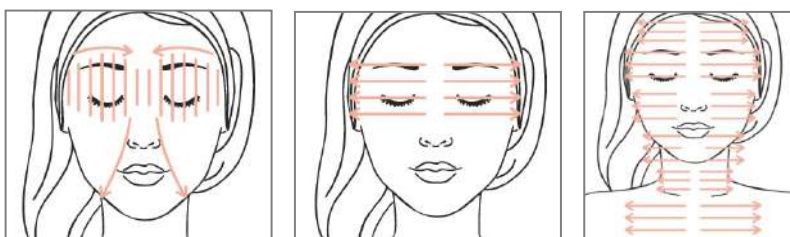
**FASE 4: DRENAGGIO FINALE**

1. **DRENAGGIO GLOBALE:** movimenti avanti e indietro dai linfonodi parotidei agli angoli interni dell'occhio con l'indice e il dito medio e poi scorrere dall'angolo interno dell'occhio verso la linea d'espressione (3 volte).
2. **LISCIAGGIO GLOBALE:** con le mani piatte lisciare gli occhi partendo dal centro del viso verso l'esterno (3 volte).
3. **LISCIAGGIO FINALE:** con le mani piatte lisciare il viso, collo e décolleté dal centro del viso verso l'esterno (1 volta).

## 6

## ADATTARE &amp; PROTEGGERE – 1 MIN.

**CITY SPRAY**

Modo d'uso in cabina: vaporizzare e far penetrare tramite sfioramenti. Non asciugare.